

Bestuhlungsplan für maximale Bestuhlung zur Sicherung der Rettungswege und der Rettungswegbreiten.
Es bestehen keine Bedenken gegen eine geringere Bestuhlung.
Maße, die laut VStättV einzuhalten sind:
Hauptgänge $\geq 1.20\text{ m}$,
Durchgangsbreiten Sitzplatzreihen $\geq 40\text{ cm}$,
Abstand Tisch zu Tisch $\geq 1.50\text{ m}$

Stühle in Reihen sind fest miteinander zu verbinden.

Fläche zur flexiblen Nutzung, ohne feste Bestuhlung oder Besucherplätze unter Berücksichtigung der Rettungswege und der Rettungswegbreiten.

Sicherstellung der max. Rettungsweglängen von 30 m einschließlich von Bühnenflächen und von rückwärtigem Bühnenbereich

Wenn Besucherplätze entfallen, kann dieser Bereich unter Berücksichtigung der Rettungswege und der Rettungswegbreiten wie Fläche "flexible Nutzung" oder als Szenenfläche genutzt werden.

Sitzplätze: 442

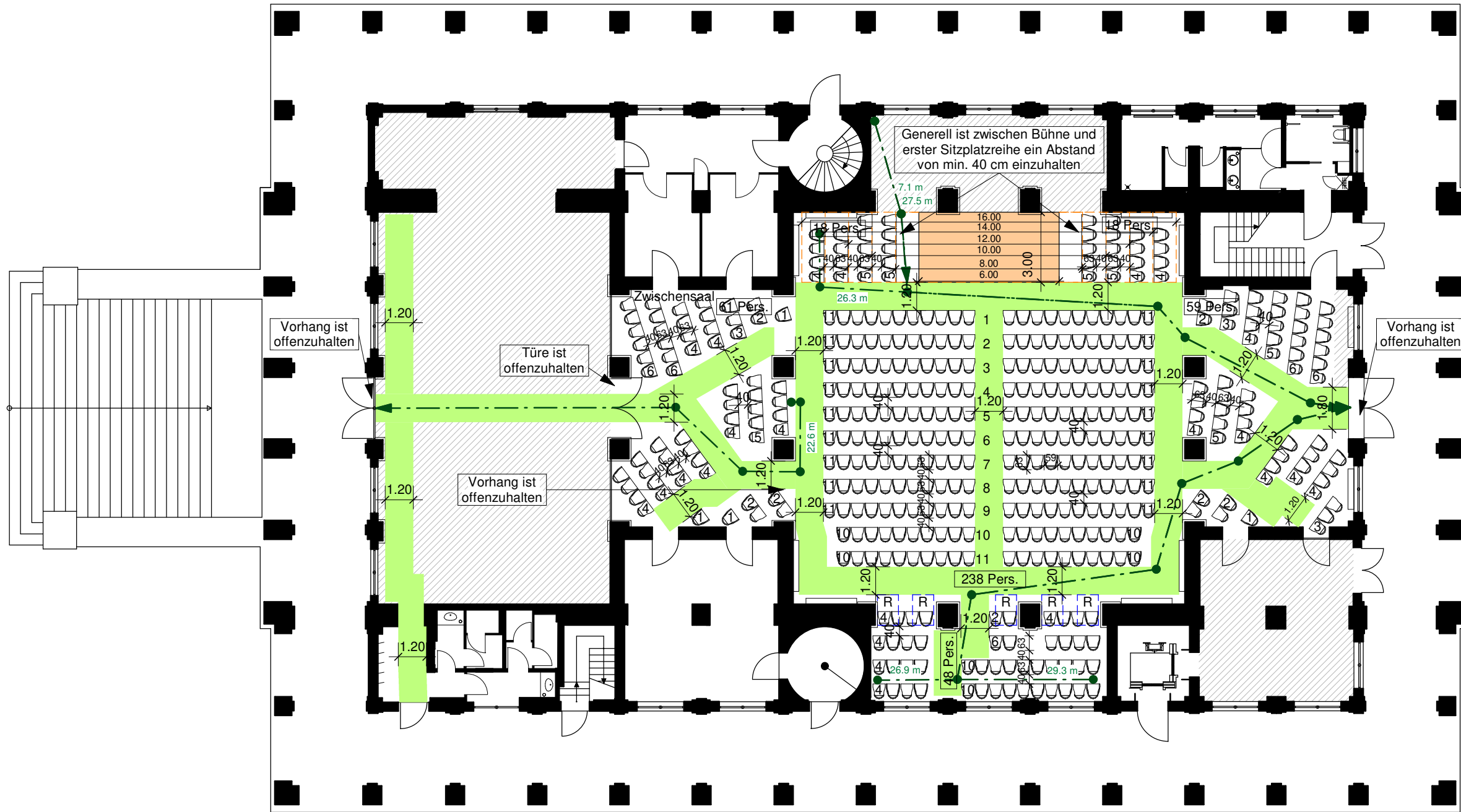

Bauherr

**Freistaat Bayern -
staatliches Bauamt Schweinfurt**

Mainberger Straße 14
97422 Schweinfurt

BAUHERR

Projekt

Kursaalgebäude Staatsbad Bad Brückenau

Amand-von-Buseck-Straße 12
97769 Bad Brückenau

Datum

03.05.2021

Gez.

AR

Größe

420/297

Proj.-Nr.

F 1917

Maßstab

1:200

Inhalt

Bestuhlung König Ludwig I.-Saal
Bestuhlung in Reihen, Bühne
Tiefe 3 m

Plan Nr.

BEST 01

ARCHITEKTURBÜRO STEFAN RICHTER

Architekt Dipl.-Ing.(FH) BDB

Hartstraße 6, 97769 Bad Brückenau, Tel.: 09741-91290, Fax: 09741-912919
eMail: info@ab-richter.de, INTERNET: www.ab-richter.de

Bestuhlungsplan für maximale Bestuhlung zur Sicherung der Rettungswege und der Rettungswegbreiten.
Es bestehen keine Bedenken gegen eine geringere Bestuhlung.
Maße, die laut VStättV einzuhalten sind:
Hauptgänge $\geq 1.20\text{ m}$,
Durchgangsbreiten Sitzplatzreihen $\geq 40\text{ cm}$,
Abstand Tisch zu Tisch $\geq 1.50\text{ m}$

Stühle in Reihen sind fest miteinander zu verbinden.

Fläche zur flexiblen Nutzung, ohne feste Bestuhlung oder Besucherplätze unter Berücksichtigung der Rettungswege und der Rettungswegbreiten.

Sicherstellung der max. Rettungsweglängen von 30 m einschließlich von Bühnenflächen und von rückwärtigem Bühnenbereich

Wenn Besucherplätze entfallen, kann dieser Bereich unter Berücksichtigung der Rettungswege und der Rettungswegbreiten wie Fläche "flexible Nutzung" oder als Szenenfläche genutzt werden.

Sitzplätze: 432

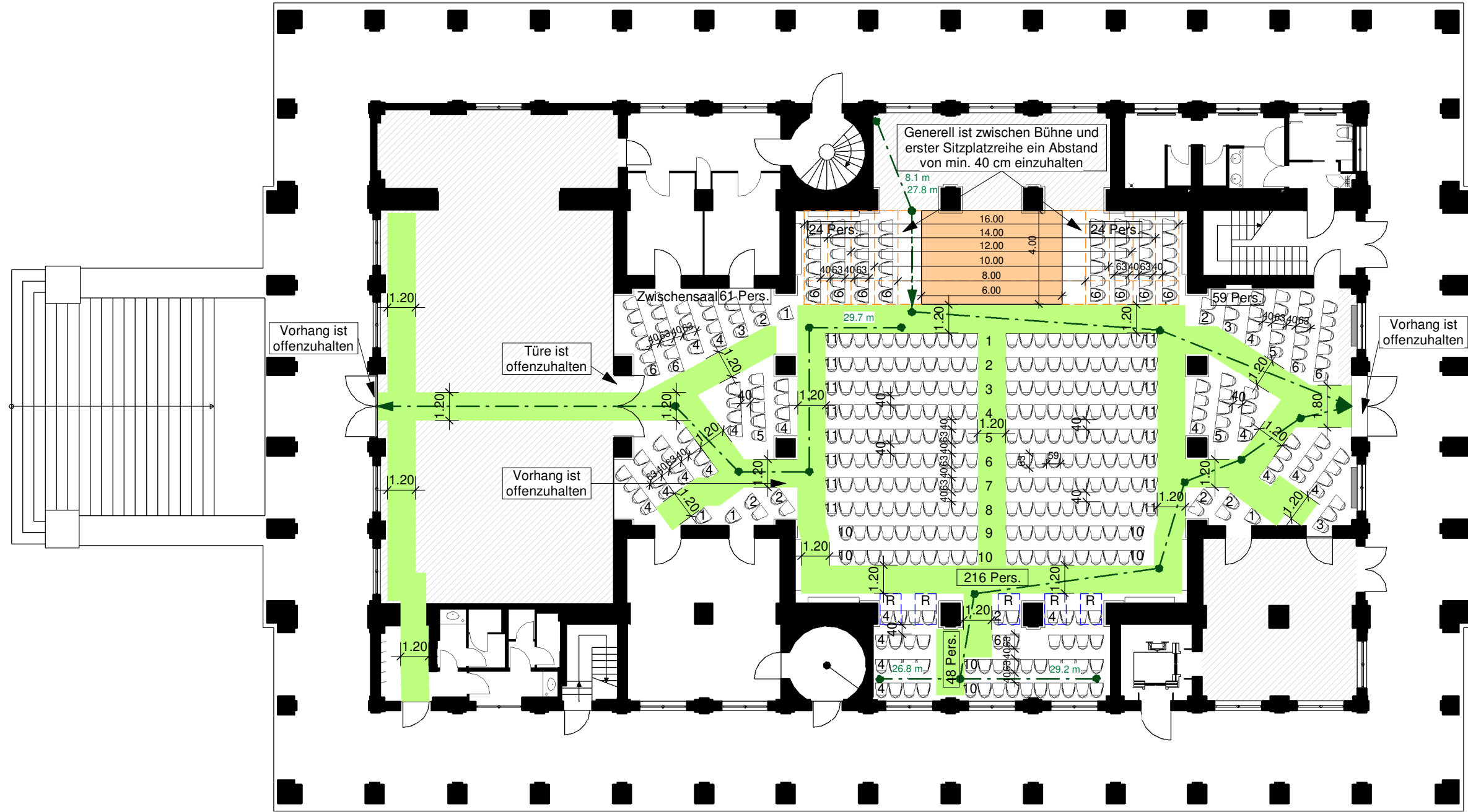

Bauherr

**Freistaat Bayern -
staatliches Bauamt Schweinfurt**

Mainberger Straße 14
97422 Schweinfurt

BAUHERR

Projekt

Kursaalgebäude Staatsbad Bad Brückenau

Amand-von-Buseck-Straße 12
97769 Bad Brückenau

Datum 03.05.2021	Gez. AR	Größe 420/297	Proj.-Nr. F 1917
Maßstab 1:200	Inhalt Bestuhlung König Ludwig I.-Saal Bestuhlung in Reihen, Bühne Tiefe 4 m		Plan Nr. BEST 02

ARCHITEKTURBÜRO STEFAN RICHTER

Architekt Dipl.-Ing.(FH) BDB

Hartstraße 6, 97769 Bad Brückenau, Tel.: 09741-91290, Fax: 09741-912919
eMail: info@ab-richter.de, INTERNET: www.ab-richter.de

Stühle in Reihen sind fest miteinander zu verbinden.

 Fläche zur flexiblen Nutzung, ohne feste Bestuhlung oder Besucherplätze unter Berücksichtigung der Rettungswege und der Rettungswegbreiten.

Sicherstellung der max.
Rettungsweglängen von 30 m
einschließlich von Bühnenflächen und
von rückwärtigem Bühnenbereich

Wenn Besucherplätze entfallen, kann dieser Bereich unter Berücksichtigung der Rettungswege und der Rettungswegbreiten wie Fläche "flexible Nutzung" oder als Szenenfläche genutzt werden.

Sitzplätze: 426

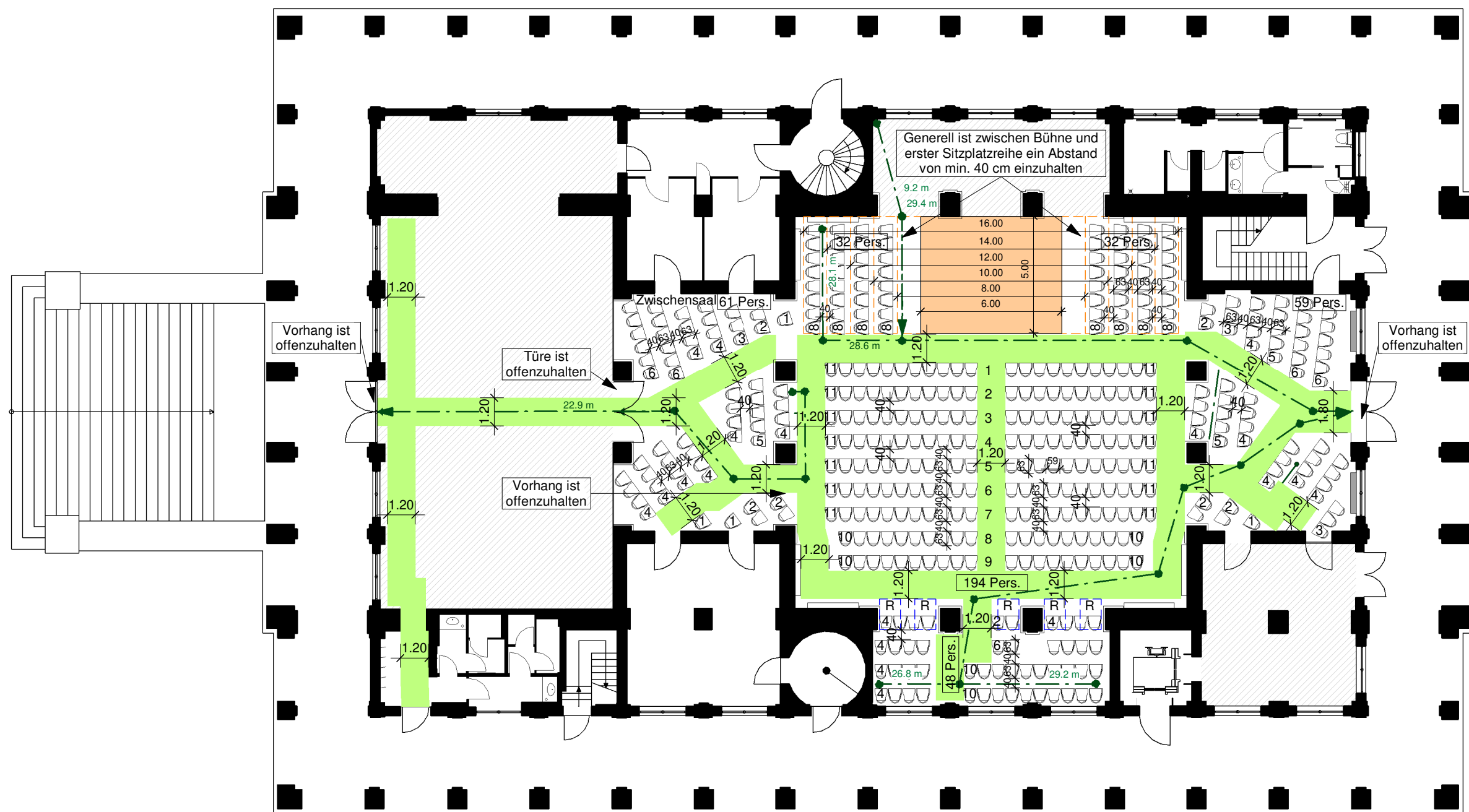

Bauherr Freistaat Bayern - staatliches Bauamt Schweinfurt			
Mainberger Straße 14 97422 Schweinfurt		BAUHERR	
Projekt Kursaalgebäude Staatsbad Bad Brückenau Amand-von-Buseck-Straße 12 97769 Bad Brückenau			
Datum 03.05.2021	Gez. AR	Größe 420/297	Proj.-Nr. F 1917
Maßstab 1:200	Inhalt Bestuhlung König Ludwig I.-Saal Bestuhlung in Reihen, Bühne Tiefe 5 m		Plan Nr. BEST 03
ARCHITEKTURBÜRO STEFAN RICHTER Architekt Dipl.-Ing.(FH) BDB Hartstraße 6, 97769 Bad Brückenau, Tel.: 09741-91290, Fax: 09741-912919 eMail: info@ab-richter.de , INTERNET: www.ab-richter.de			

Stühle in Reihen sind fest miteinander zu verbinden.

 Fläche zur flexiblen Nutzung, ohne feste Bestuhlung oder Besucherplätze unter Berücksichtigung der Rettungswege und der Rettungswegbreiten.

Sicherstellung der max.
Rettungsweglängen von 30 m
einschließlich von Bühnenflächen und
von rückwärtigem Bühnenbereich

Wenn Besucherplätze entfallen, kann dieser Bereich unter Berücksichtigung der Rettungswege und der Rettungswegbreiten wie Fläche "flexible Nutzung" oder als Szenenfläche genutzt werden.

Sitzplätze: 272

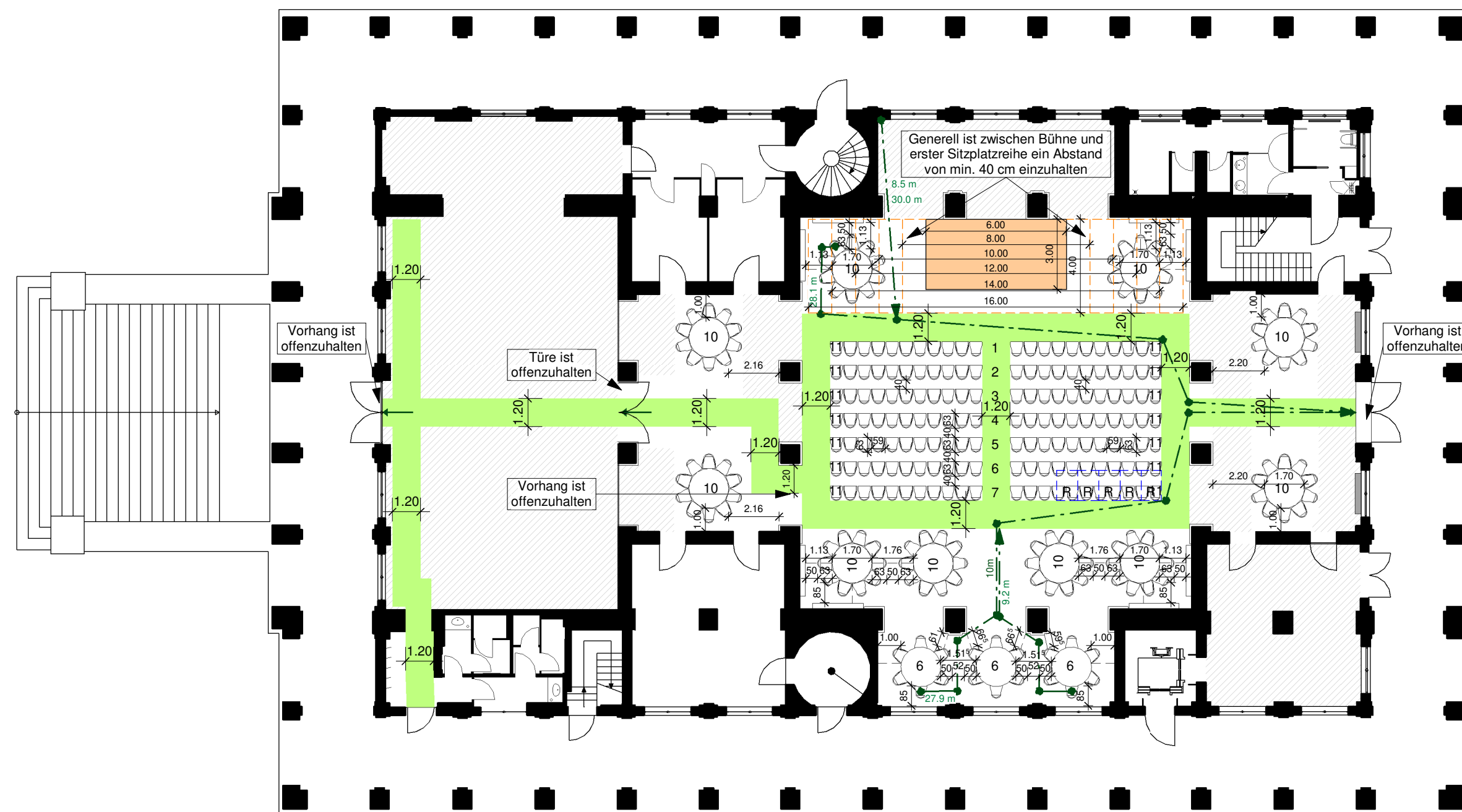

Bauherr Freistaat Bayern - staatliches Bauamt Schweinfurt			
Mainberger Straße 14 97422 Schweinfurt		BAUHERR	
Projekt Kursaalgebäude Staatsbad Bad Brückenau Amand-von-Buseck-Straße 12 97769 Bad Brückenau			
Datum	Gez.	Größe	Proj.-Nr.
03.05.2021	AR	420/297	F 1917
Maßstab	Inhalt		Plan Nr.
1:200	Bestuhlung König Ludwig I.-Saal Bestuhlung in Reihen, mit runden Tischen und Bühne		BEST 04
ARCHITEKTURBÜRO STEFAN RICHTER Architekt Dipl.-Ing.(FH) BDB Hartstraße 6, 97769 Bad Brückenau, Tel.: 09741-91290, Fax: 09741-912919 eMail: info@ab-richter.de, INTERNET: www.ab-richter.de			

 Fläche zur flexiblen Nutzung, ohne feste Bestuhlung oder Besucherplätze unter Berücksichtigung der Rettungswege und der Rettungswegbreiten.

Sicherstellung der max.
Rettungsweglängen von 30 m
einschließlich von Bühnenflächen und
von rückwärtigem Bühnenbereich

Wenn Besucherplätze entfallen, kann dieser Bereich unter Berücksichtigung der Rettungswege und der Rettungswegbreiten wie Fläche "flexible Nutzung" oder als Szenenfläche genutzt werden.

Sitzplätze: 236

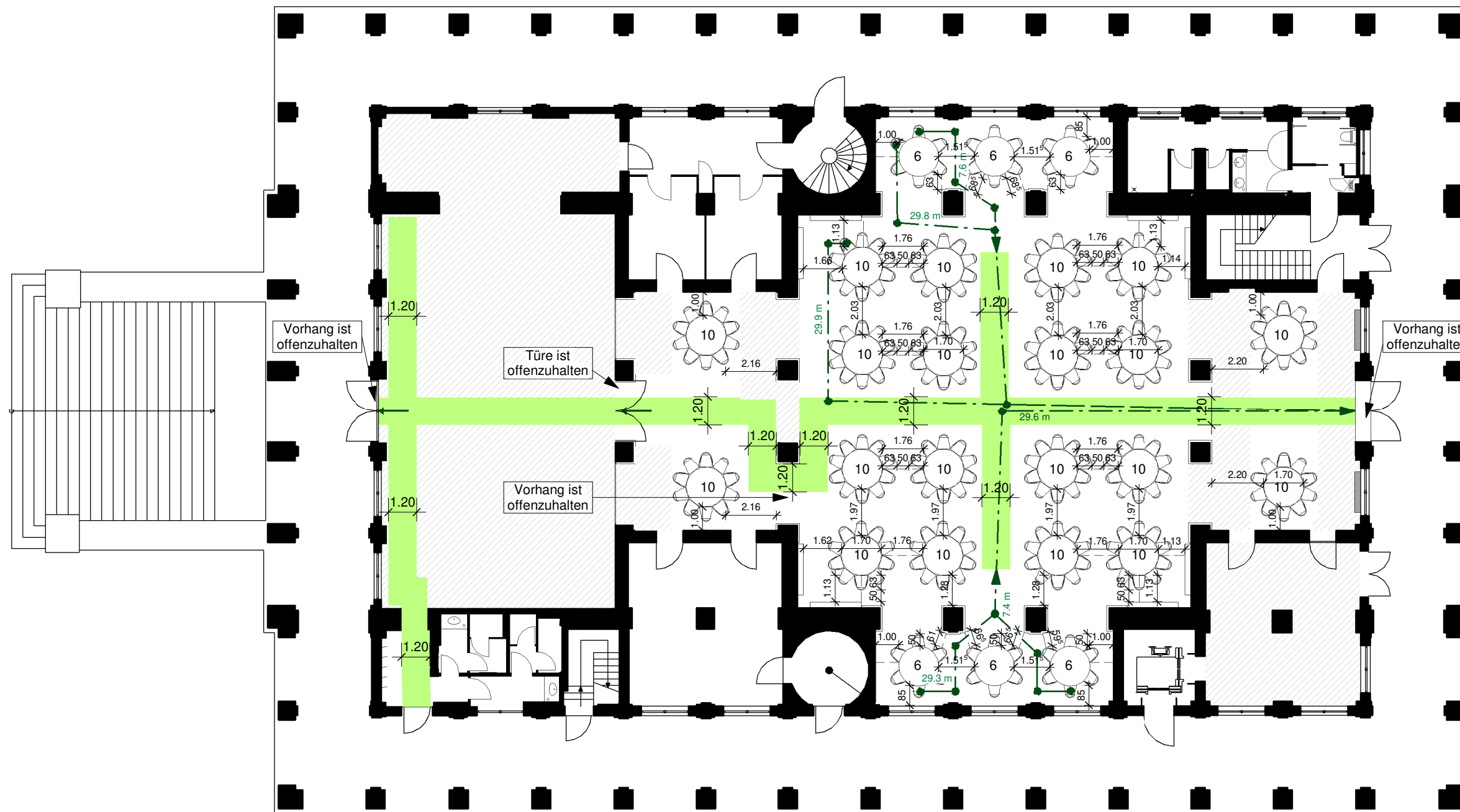

Bauherr

**Freistaat Bayern -
staatliches Bauamt Schweinfurt**

Mainberger Straße 14
97422 Schweinfurt

BAUHERR

Projekt
Kursaalgebäude Staatsbad Bad Brückenau
Amand-von-Buseck-Straße 12
97769 Bad Brückenau

Datum	Gez.	Größe	Proj.-Nr.
03.05.2021	AR	420/297	F 1917
Maßstab	Inhalt	Plan Nr.	
1:200	Bestuhlung König Ludwig I.- Saal Bestuhlung mit runden Tischen	BEST 05	

ARCHITEKTURBÜRO STEFAN RICHTER

Architekt Dipl.-Ing.(FH) BDB

Hartstraße 6, 97769 Bad Brückenau, Tel.: 09741-91290, Fax: 09741-912919
eMail: info@ab-richter.de, INTERNET: www.ab-richter.de

Bestuhlungsplan für maximale Bestuhlung zur Sicherung der Rettungswege und der Rettungswegbreiten.
Es bestehen keine Bedenken gegen eine geringere Bestuhlung.
Maße, die laut VStättV einzuhalten sind:
Hauptgänge $\geq 1.20\text{ m}$,
Durchgangsbreiten Sitzplatzreihen $\geq 40\text{ cm}$,
Abstand Tisch zu Tisch $\geq 1.50\text{ m}$

Fläche zur flexiblen Nutzung, ohne feste Bestuhlung oder Besucherplätze unter Berücksichtigung der Rettungswege und der Rettungswegbreiten.

Sicherstellung der max. Rettungsweglängen von 30 m einschließlich von Bühnenflächen und von rückwärtigem Bühnenbereich

Wenn Besucherplätze entfallen, kann dieser Bereich unter Berücksichtigung der Rettungswege und der Rettungswegbreiten wie Fläche "flexible Nutzung" oder als Szenenfläche genutzt werden.

Sitzplätze: 236

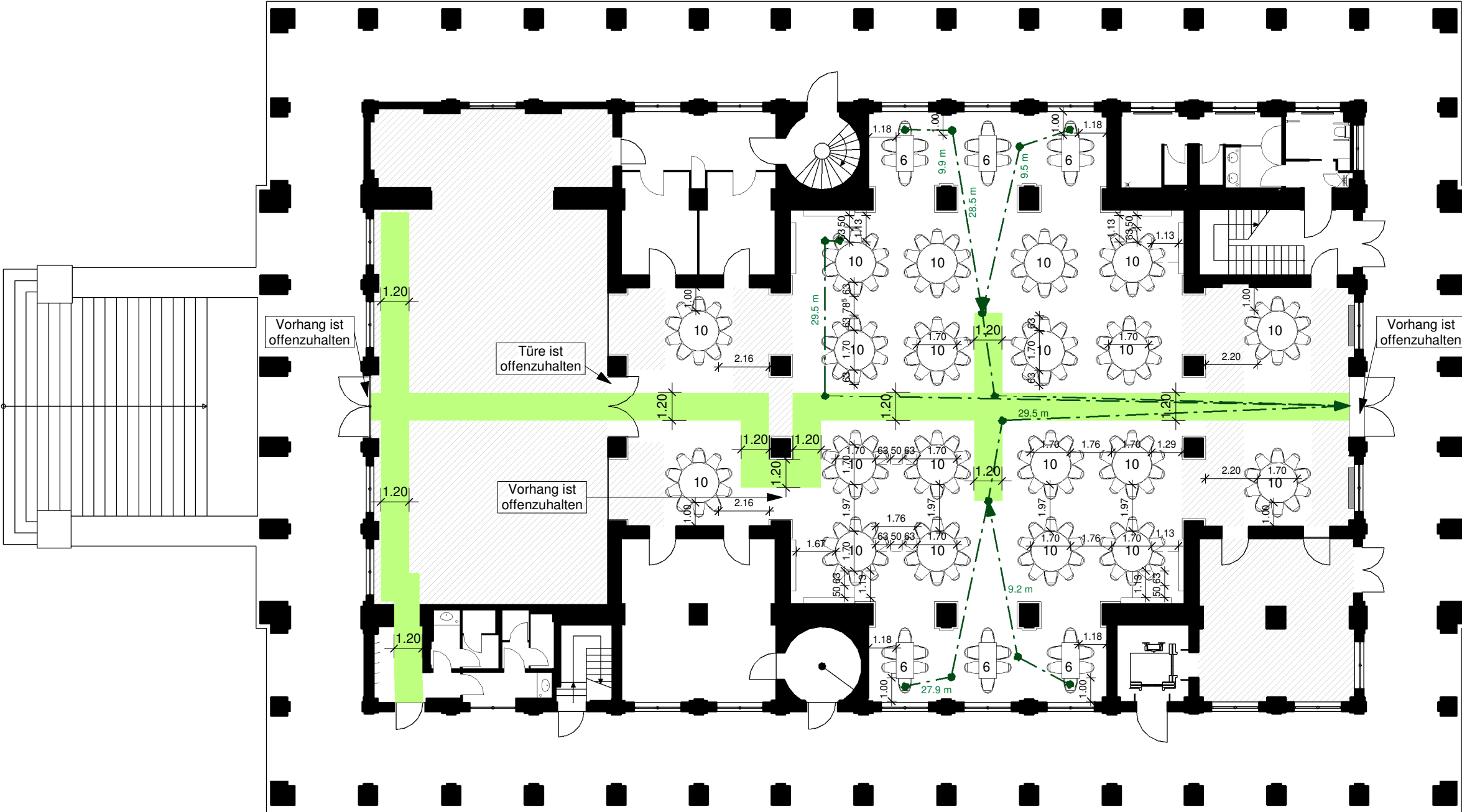

Bauherr

**Freistaat Bayern -
staatliches Bauamt Schweinfurt**

Mainberger Straße 14

97422 Schweinfurt

BAUHERR

Projekt

Kursaalgebäude Staatsbad Bad Brückenau

Amand-von-Buseck-Straße 12

97769 Bad Brückenau

Datum	Gez.	Größe	Proj.-Nr.
03.05.2021	AR	420/297	F 1917
Maßstab	Inhalt		Plan Nr.
1:200	Bestuhlung König Ludwig I.-Saal Betstuhlung mit runden und rechteckigen Tischen		BEST 06

ARCHITEKTURBÜRO STEFAN RICHTER

Architekt Dipl.-Ing.(FH) BDB

Hartstraße 6, 97769 Bad Brückenau, Tel.: 09741-91290, Fax: 09741-912919

eMail: info@ab-richter.de, INTERNET: www.ab-richter.de

Sitzplätze: 379

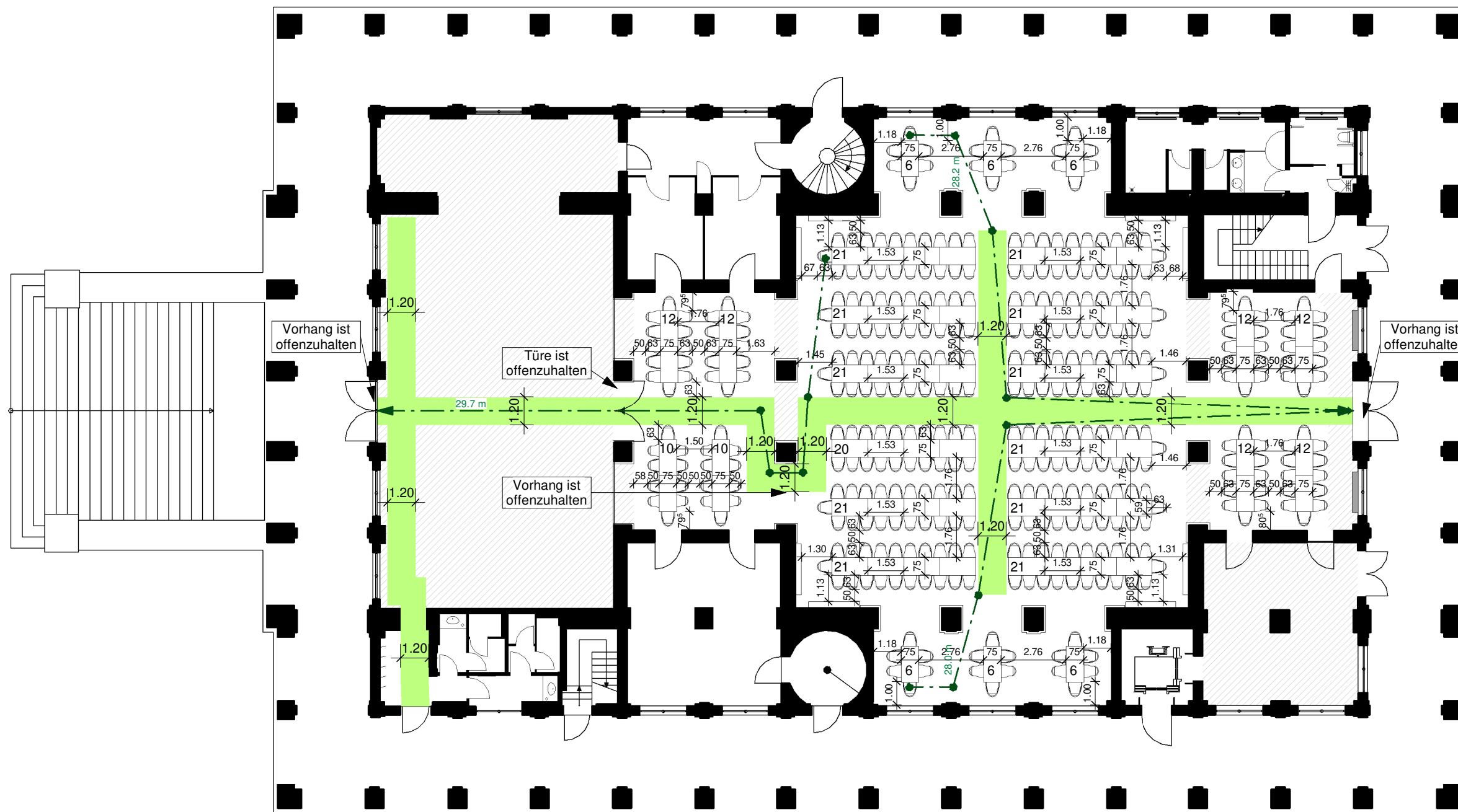

Bauherr Freistaat Bayern - staatliches Bauamt Schweinfurt			
Mainberger Straße 14 97422 Schweinfurt		BAUHERR	
Projekt Kursaalgebäude Staatsbad Bad Brückenau Amand-von-Buseck-Straße 12 97769 Bad Brückenau			
Datum	Gez.	Größe	Proj.-Nr.
03.05.2021	AR	420/297	F 1917
Maßstab	Inhalt		Plan Nr.
1:200	Bestuhlung König Ludwig I.- Saal Bestuhlung mit rechteckigen Tischen		BEST 07

ARCHITEKTURBÜRO STEFAN RICHTER

Architekt Dipl.-Ing.(FH) BDB

Hartstraße 6, 97769 Bad Brückenau, Tel.: 09741-91290, Fax: 09741-912919
 eMail: info@ab-richter.de, INTERNET: www.ab-richter.de

Bestuhlungsplan für maximale Bestuhlung zur Sicherung der Rettungswege und der Rettungswegbreiten.
Es bestehen keine Bedenken gegen eine geringere Bestuhlung.
Maße, die laut VStättV einzuhalten sind:
Hauptgänge $\geq 1.20\text{ m}$,
Durchgangsbreiten Sitzplatzreihen $\geq 40\text{ cm}$,
Abstand Tisch zu Tisch $\geq 1.50\text{ m}$

Fläche zur flexiblen Nutzung, ohne feste Bestuhlung oder Besucherplätze unter Berücksichtigung der Rettungswege und der Rettungswegbreiten.

Sicherstellung der max. Rettungsweglängen von 30 m einschließlich von Bühnenflächen und von rückwärtigem Bühnenbereich

Wenn Besucherplätze entfallen, kann dieser Bereich unter Berücksichtigung der Rettungswege und der Rettungswegbreiten wie Fläche "flexible Nutzung" oder als Szenenfläche genutzt werden.

Sitzplätze: 332

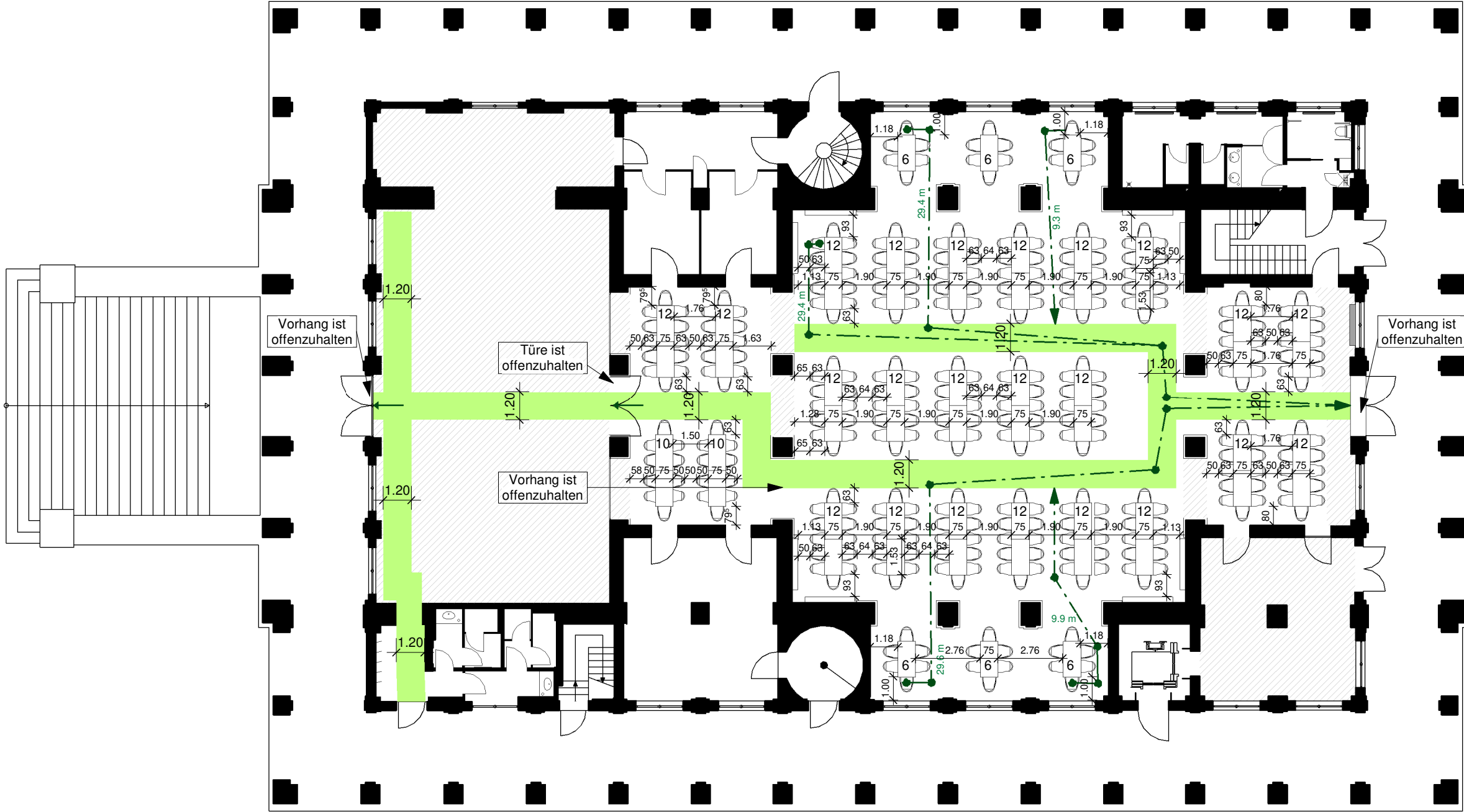

Bauherr

**Freistaat Bayern -
staatliches Bauamt Schweinfurt**

Mainberger Straße 14
97422 Schweinfurt

BAUHERR

Projekt

Kursaalgebäude Staatsbad Bad Brückenau

Amand-von-Buseck-Straße 12
97769 Bad Brückenau

Datum

03.05.2021

Gez.

AR

Größe

420/297

Proj.-Nr.

F 1917

Maßstab

1:200

Inhalt

Bestuhlung König Ludwig I.-Saal
Bestuhlung mit rechteckigen
Tischen

Plan Nr.

BEST 08

ARCHITEKTURBÜRO STEFAN RICHTER

Architekt Dipl.-Ing.(FH) BDB

Hartstraße 6, 97769 Bad Brückenau, Tel.: 09741-91290, Fax: 09741-912919
eMail: info@ab-richter.de, INTERNET: www.ab-richter.de

Bestuhlungsplan für maximale Bestuhlung zur Sicherung der Rettungswege und der Rettungswegbreiten.
Es bestehen keine Bedenken gegen eine geringere Bestuhlung.
Maße, die laut VStättV einzuhalten sind:
Hauptgänge $\geq 1.20\text{ m}$,
Durchgangsbreiten Sitzplatzreihen $\geq 40\text{ cm}$,
Abstand Tisch zu Tisch $\geq 1.50\text{ m}$

Fläche zur flexiblen Nutzung, ohne feste Bestuhlung oder Besucherplätze unter Berücksichtigung der Rettungswege und der Rettungswegbreiten.

Sicherstellung der max. Rettungsweglängen von 30 m einschließlich von Bühnenflächen und von rückwärtigem Bühnenbereich

Wenn Besucherplätze entfallen, kann dieser Bereich unter Berücksichtigung der Rettungswege und der Rettungswegbreiten wie Fläche "flexible Nutzung" oder als Szenenfläche genutzt werden.

Sitzplätze: 219

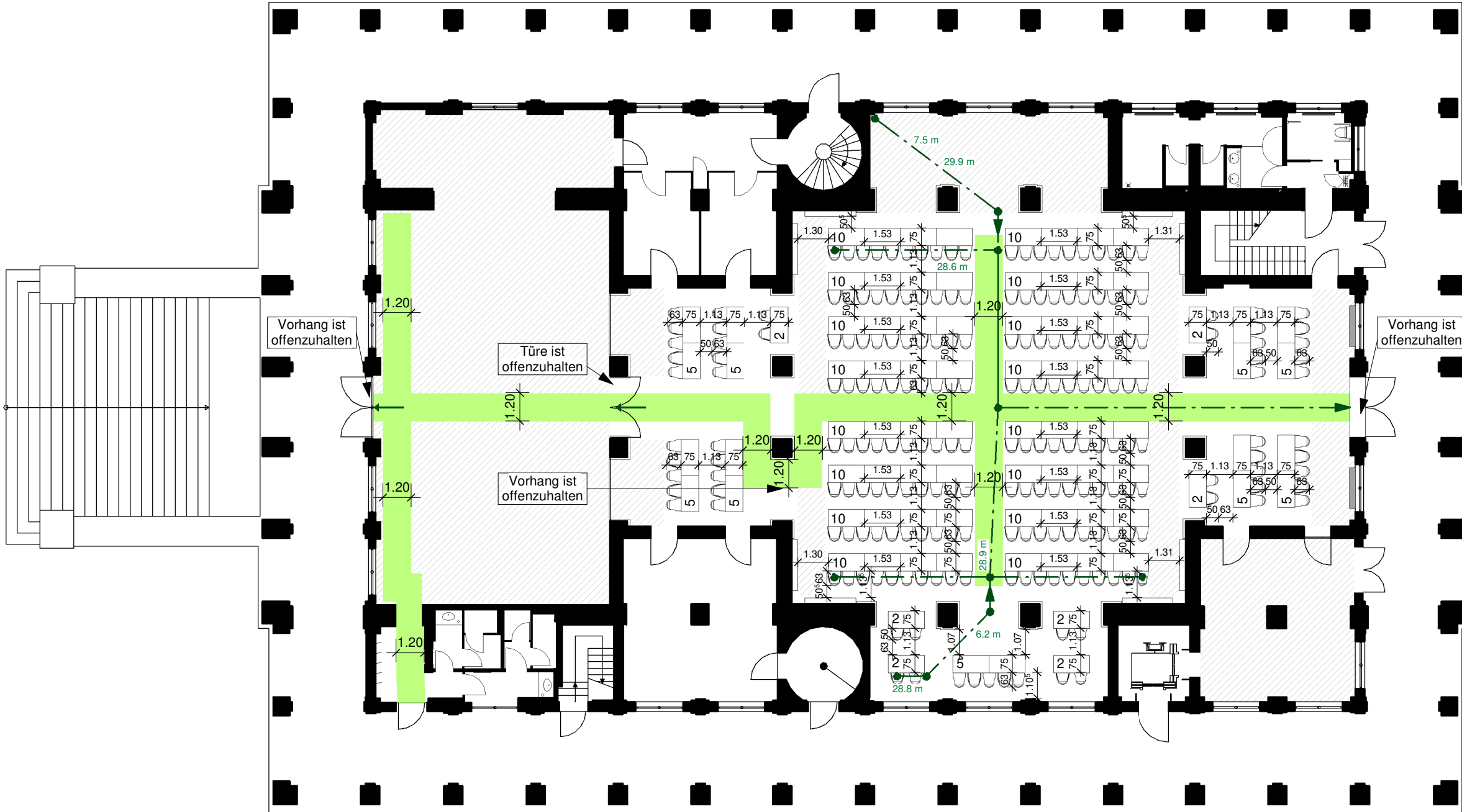

Bauherr

**Freistaat Bayern -
staatliches Bauamt Schweinfurt**

Mainberger Straße 14
97422 Schweinfurt

BAUHERR

Projekt

Kursaalgebäude Staatsbad Bad Brückenau

Amand-von-Buseck-Straße 12
97769 Bad Brückenau

Datum

03.05.2021

Gez.

AR

Größe

420/297

Proj.-Nr.

F 1917

Maßstab

1:200

Inhalt

Bestuhlung König Ludwig I.- Saal
Bestuhlung parlamentarisch

Plan Nr.

BEST 10

ARCHITEKTURBÜRO STEFAN RICHTER

Architekt Dipl.-Ing.(FH) BDB

Hartstraße 6, 97769 Bad Brückenau, Tel.: 09741-91290, Fax: 09741-912919
eMail: info@ab-richter.de, INTERNET: www.ab-richter.de

Bestuhlungsplan für maximale Bestuhlung zur Sicherung der Rettungswege und der Rettungswegbreiten.
Es bestehen keine Bedenken gegen eine geringere Bestuhlung.
Maße, die laut VStättV einzuhalten sind:
Hauptgänge $\geq 1.20\text{ m}$,
Durchgangsbreiten Sitzplatzreihen $\geq 40\text{ cm}$,
Abstand Tisch zu Tisch $\geq 1.50\text{ m}$

Fläche zur flexiblen Nutzung, ohne feste Bestuhlung oder Besucherplätze unter Berücksichtigung der Rettungswege und der Rettungswegbreiten.

Auch mit jeglicher Art von Hindernissen (Ausstellungsstücke, Standaufbauten, ...) muss von jedem Ort der Ausstellungsfläche ein Durchgang zu einem Hauptgang mit einer maximalen Laufwegslänge von 10 m vorhanden sein.

Die gesamte RW-Länge (Laufwegslänge) von max. 30 m von jedem Ort der Ausstellungsflächen bis zum Ausgang ins Freie muss sichergestellt werden.

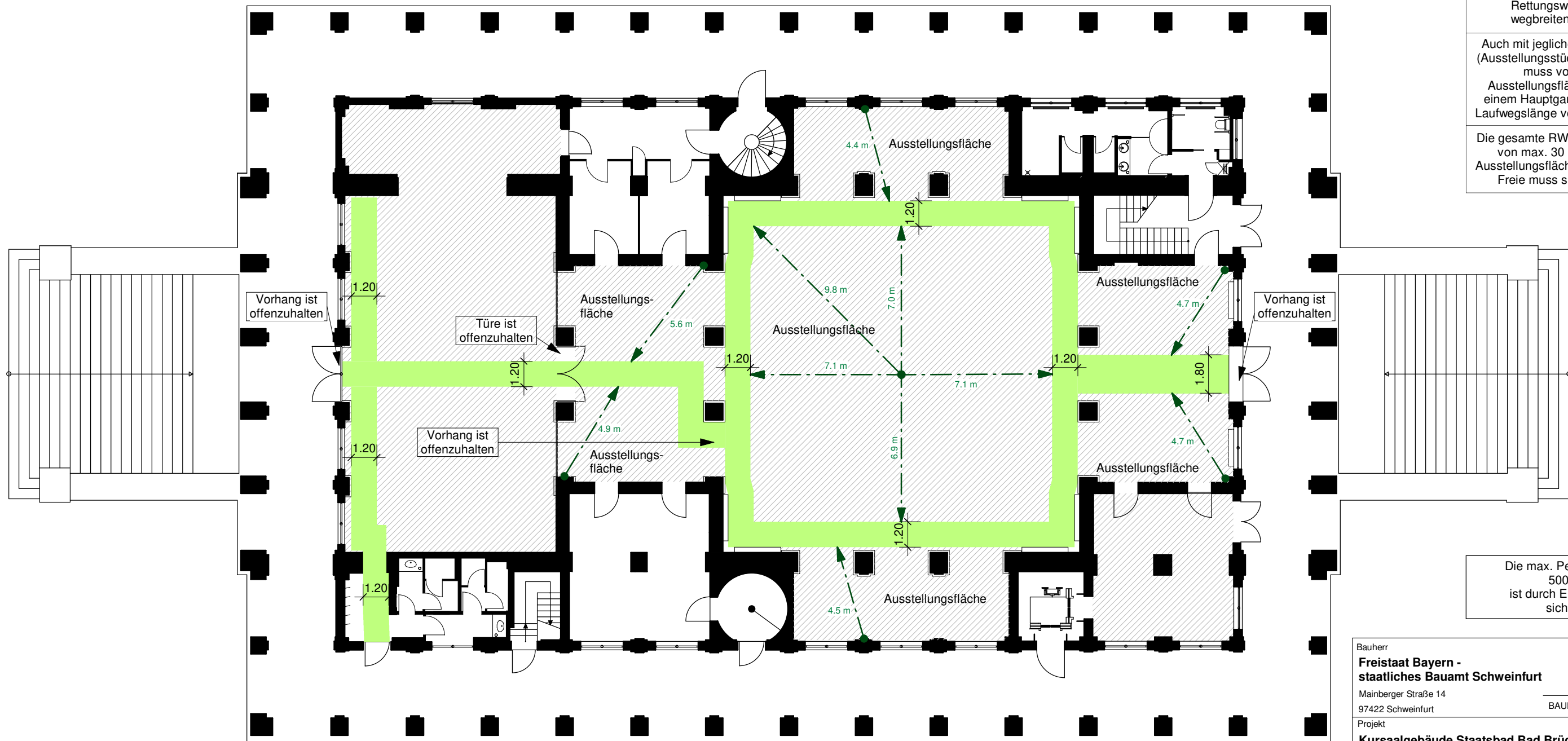

Die max. Personenanzahl von 500 Personen ist durch Eingangskontrollen sicherzustellen

Bauherr			
Freistaat Bayern - staatliches Bauamt Schweinfurt			
Mainberger Straße 14 97422 Schweinfurt		BAUHERR	
Projekt			
Kursaalgebäude Staatsbad Bad Brückenau Amand-von-Buseck-Straße 12 97769 Bad Brückenau			
Datum	Gez.	Größe	Proj.-Nr.
03.05.2021	AR	420/297	F 1917
Maßstab	Inhalt		Plan Nr.
1:200	Bestuhlung König Ludwig I.- Saal Ausstellung max. 500 Personen		BEST 11
ARCHITEKTURBÜRO STEFAN RICHTER			
Architekt Dipl.-Ing.(FH) BDB			
Hartstraße 6, 97769 Bad Brückenau, Tel.: 09741-91290, Fax: 09741-912919 eMail: info@ab-richter.de, INTERNET: www.ab-richter.de			