

Bestuhlungsplan für maximale Bestuhlung zur Sicherung der Rettungswege und der Rettungswegbreiten.  
Es bestehen keine Bedenken gegen eine geringere Bestuhlung.

Maße, die laut VStättV einzuhalten sind:  
Hauptgänge  $\geq 1.20$  m,  
Durchgangsbreiten Sitzplatzreihen  $\geq 40$  cm,  
Abstand Tisch zu Tisch  $\geq 1.50$  m

Stühle in Reihen sind fest miteinander zu verbinden.

Fläche zur flexiblen Nutzung, ohne feste Bestuhlung oder Besucherplätze unter Berücksichtigung der Rettungswege und der Rettungswegbreiten.

Sicherstellung der max. Rettungsweglängen von 30 m einschließlich von Bühnenflächen und von rückwärtigem Bühnenbereich

Wenn Besucherplätze entfallen, kann dieser Bereich unter Berücksichtigung der Rettungswege und der Rettungswegbreiten wie Fläche "flexible Nutzung" oder als Szenenfläche genutzt werden.

Sitzplätze: 157

Bauherr

**Freistaat Bayern -  
staatliches Bauamt Schweinfurt**

Mainberger Straße 14  
97422 Schweinfurt

BAUHERR

Projekt

**Kursaalgebäude Staatsbad Bad Brückenau**

Amand-von-Buseck-Straße 12  
97769 Bad Brückenau

Datum	Gez.	Größe	Proj.-Nr.
03.05.2021	AR	297/210	F 1917
Maßstab	Inhalt	Plan Nr.	
1:200	Bestuhlungsplan Lola Montez-Saal Bestuhlung in Reihen mit 1 m Vorbühne	BEST L 02	

**ARCHITEKTURBÜRO STEFAN RICHTER**

Architekt Dipl.-Ing.(FH) BDB

Hartstraße 6, 97769 Bad Brückenau, Tel.: 09741-91290, Fax: 09741-912919  
eMail: info@ab-richter.de, INTERNET: www.ab-richter.de

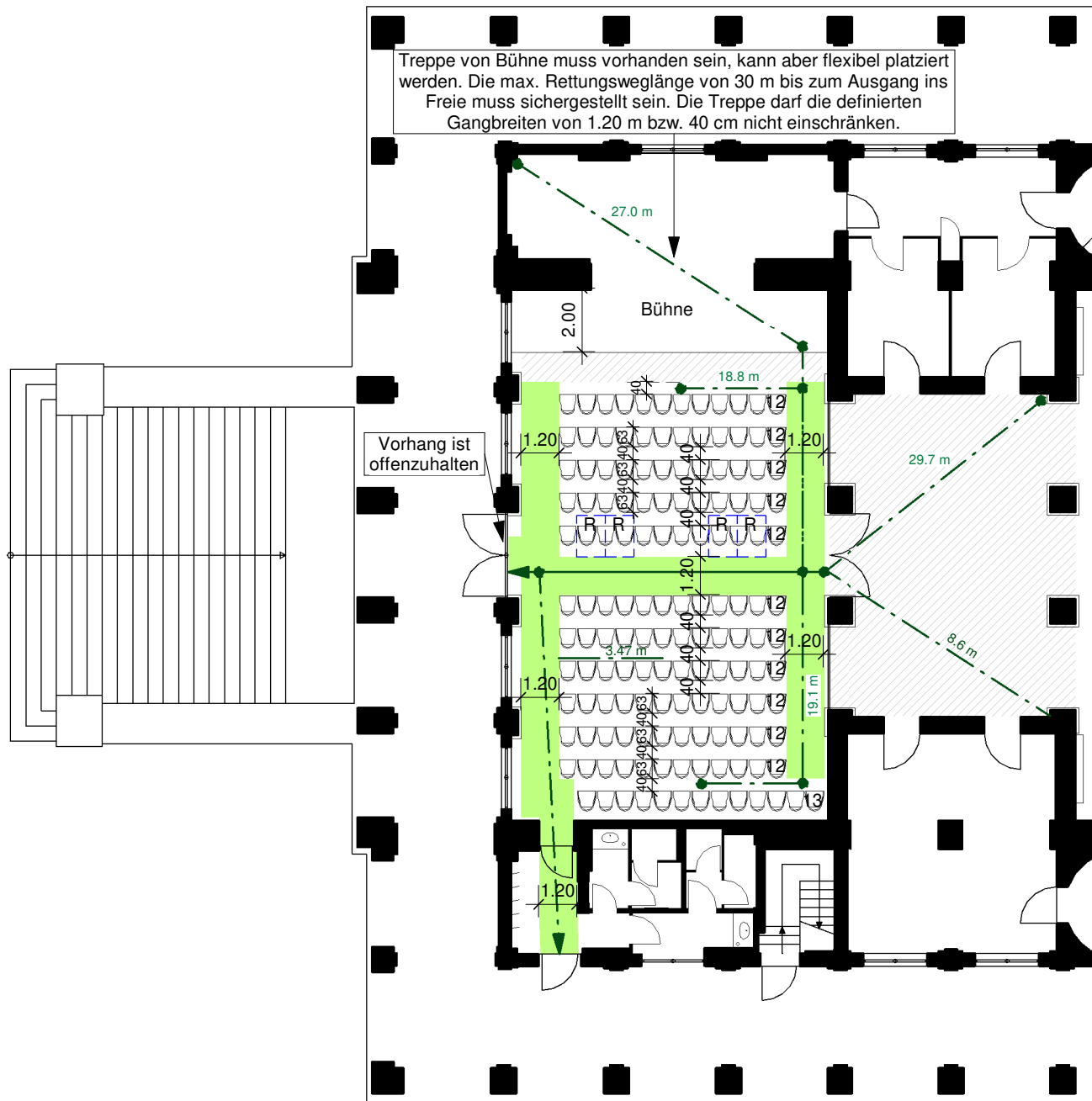

<p>Bestuhlungsplan für maximale Bestuhlung zur Sicherung der Rettungswege und der Rettungswegbreiten.</p> <p>Es bestehen keine Bedenken gegen eine geringere Bestuhlung.</p> <p>Maße, die laut VStättV einzuhalten sind:  Hauptgänge <math>\geq 1.20</math> m,  Durchgangsbreiten Sitzplatzreihen <math>\geq 40</math> cm,  Abstand Tisch zu Tisch <math>\geq 1.50</math> m</p>	
<p>Stühle in Reihen sind fest miteinander zu verbinden.</p>	
<p>Fläche zur flexiblen Nutzung, ohne feste Bestuhlung oder Besucherplätze unter Berücksichtigung der Rettungswege und der Rettungswegbreiten.</p>	
<p>Sicherstellung der max. Rettungsweglängen von 30 m einschließlich von Bühnenflächen und von rückwärtigem Bühnenbereich</p>	
<p>Wenn Besucherplätze entfallen, kann dieser Bereich unter Berücksichtigung der Rettungswege und der Rettungswegbreiten wie Fläche "flexible Nutzung" oder als Szenenfläche genutzt werden.</p>	
<p>Sitzplätze: 145</p>	

Bauherr			
<b>Freistaat Bayern - staatliches Bauamt Schweinfurt</b>			
Mainberger Straße 14			
97422 Schweinfurt		BAUHERR	
Projekt			
<b>Kursaalgebäude Staatsbad Bad Brückenau</b>			
Amand-von-Buseck-Straße 12			
97769 Bad Brückenau			
Datum	Gez.	Größe	Proj.-Nr.
03.05.2021	AR	297/210	F 1917
Maßstab	Inhalt		Plan Nr.
1:200	Bestuhlung Lola Montez-Saal Bestuhlung in Reihen mit 2m Vorbühne		BEST L 03
<b>ARCHITEKTURBÜRO STEFAN RICHTER</b>			
Architekt Dipl.-Ing.(FH) BDB			
Hartstraße 6, 97769 Bad Brückenau, Tel.: 09741-91290, Fax: 09741-912919 eMail: info@ab-richter.de, INTERNET: www.ab-richter.de			



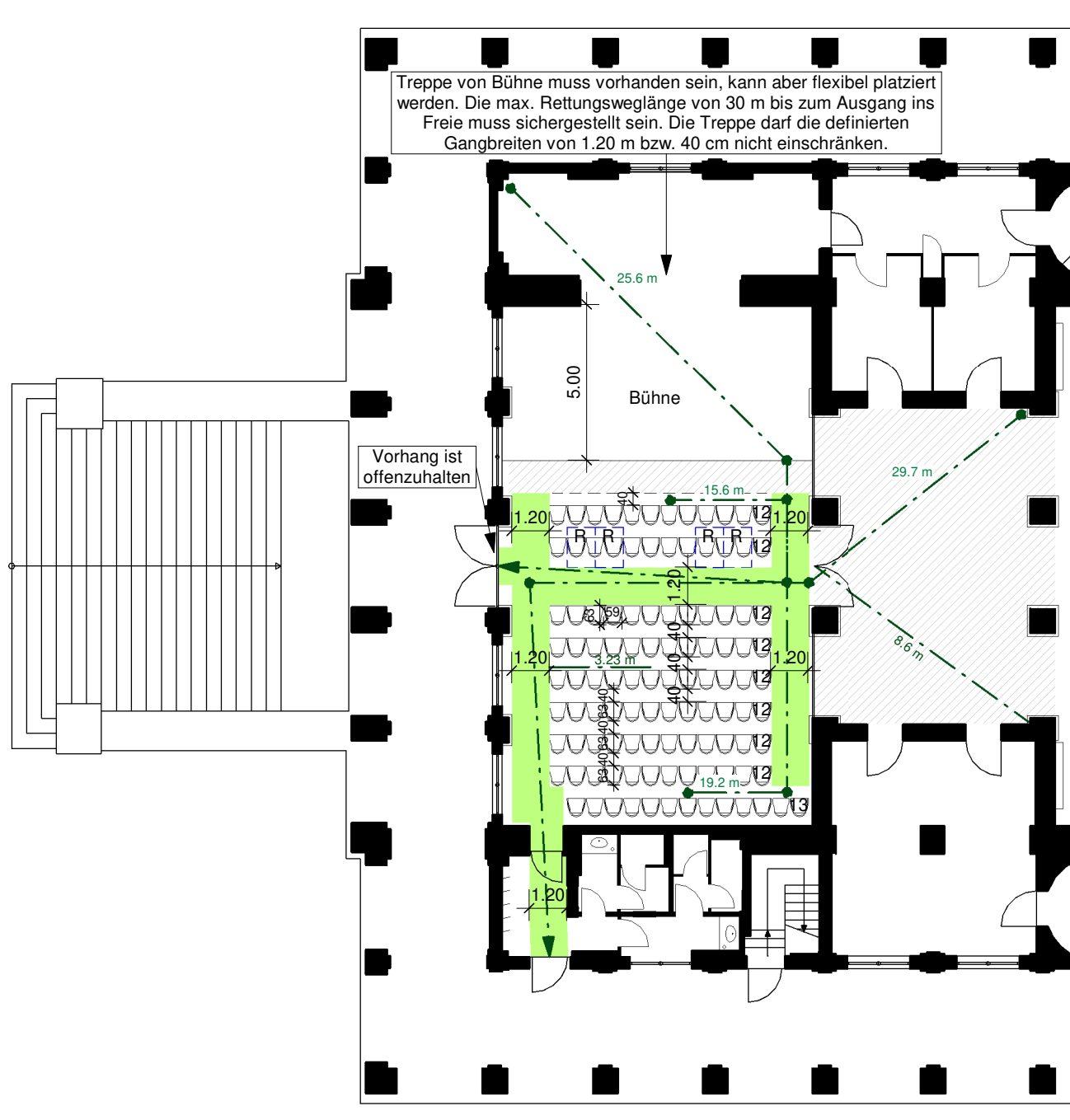

<p>Bestuhlungsplan für maximale Bestuhlung zur Sicherung der Rettungswege und der Rettungswegbreiten.</p> <p>Es bestehen keine Bedenken gegen eine geringere Bestuhlung.</p> <p>Maße, die laut VStättV einzuhalten sind:  Hauptgänge <math>\geq 1.20</math> m,  Durchgangsbreiten Sitzplatzreihen <math>\geq 40</math> cm,  Abstand Tisch zu Tisch <math>\geq 1.50</math> m</p>	
<p>Stühle in Reihen sind fest miteinander zu verbinden.</p>	
<p> Fläche zur flexiblen Nutzung, ohne feste Bestuhlung oder Besucherplätze unter Berücksichtigung der Rettungswege und der Rettungswegbreiten.</p>	
<p>Sicherstellung der max. Rettungsweglängen von 30 m einschließlich von Bühnenflächen und von rückwärtigem Bühnenbereich</p>	
<p>Wenn Besucherplätze entfallen, kann dieser Bereich unter Berücksichtigung der Rettungswege und der Rettungswegbreiten wie Fläche "flexible Nutzung" oder als Szenenfläche genutzt werden.</p>	
<p><b>Sitzplätze: 109</b></p>	

Bauherr			
<b>Freistaat Bayern - staatliches Bauamt Schweinfurt</b>			
Mainberger Straße 14		BAUHERR	
97422 Schweinfurt			
Projekt			
<b>Kursaalgebäude Staatsbad Bad Brückenau</b>			
Amand-von-Buseck-Straße 12			
97769 Bad Brückenau			
Datum	Gez.	Größe	Proj.-Nr.
03.05.2021	AR	297/210	F 1917
Maßstab	Inhalt		Plan Nr.
1:200	Bestuhlung Lola Montez-Saal Bestuhlung in Reihen 5m Vorbühne		BEST L 05
<b>ARCHITEKTURBÜRO STEFAN RICHTER</b>			
<b>Architekt Dipl.-Ing.(FH) BDB</b>			
Hartstraße 6, 97769 Bad Brückenau, Tel.: 09741-91290, Fax: 09741-912919			
eMail: info@ab-richter.de, INTERNET: www.ab-richter.de			

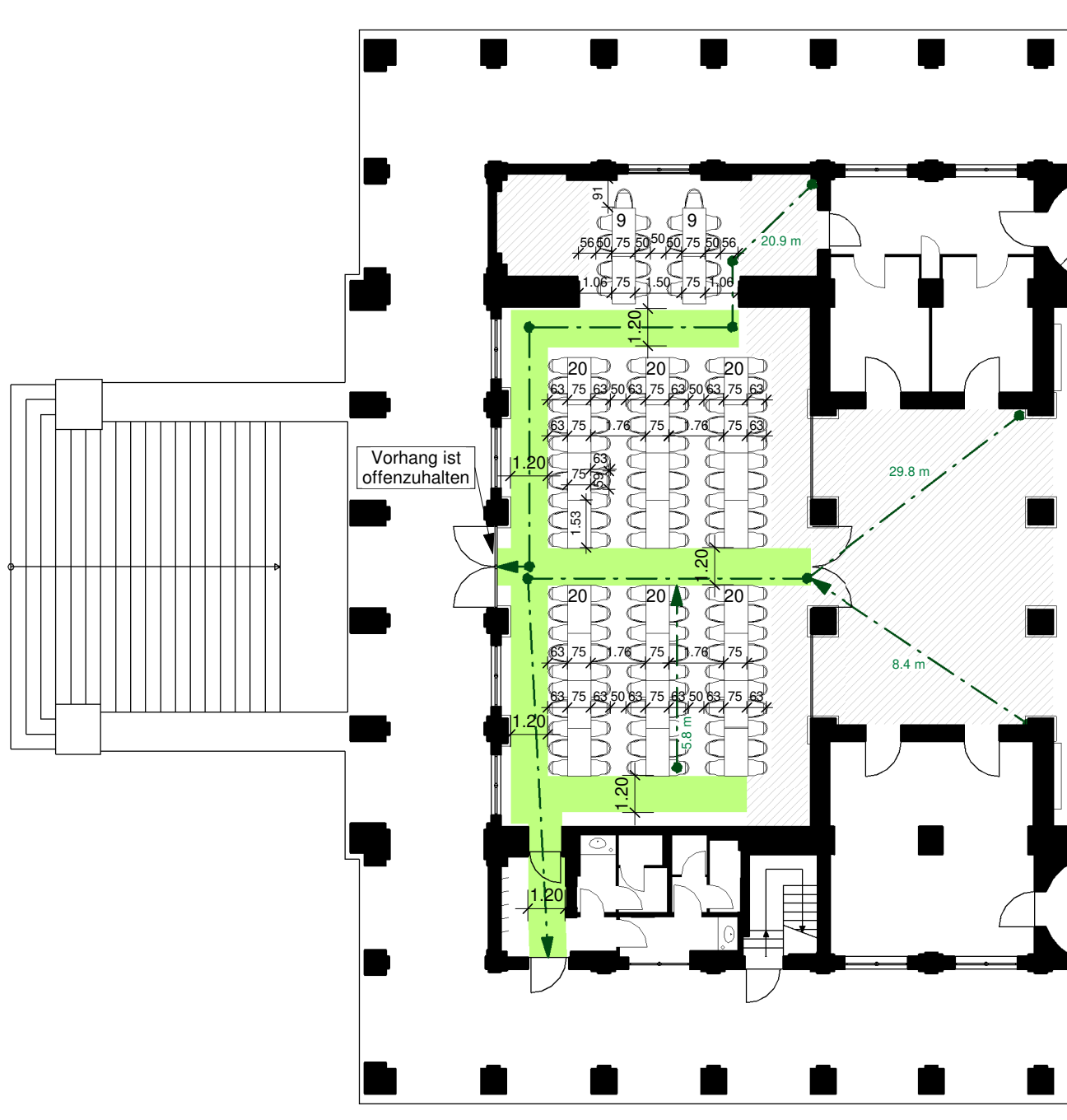

Bestuhlungsplan für maximale Bestuhlung zur Sicherung der Rettungswege und der Rettungswegbreiten.  
Es bestehen keine Bedenken gegen eine geringere Bestuhlung.

Maße, die laut VStättV einzuhalten sind:  
Hauptgänge  $\geq 1.20$  m,  
Durchgangsbreiten Sitzplatzreihen  $\geq 40$  cm,  
Abstand Tisch zu Tisch  $\geq 1.50$  m

Fläche zur flexiblen Nutzung, ohne feste Bestuhlung oder Besucherplätze unter Berücksichtigung der Rettungswege und der Rettungswegbreiten.

Sicherstellung der max. Rettungsweglängen von 30 m einschließlich von Bühnenflächen und von rückwärtigem Bühnenbereich

Wenn Besucherplätze entfallen, kann dieser Bereich unter Berücksichtigung der Rettungswege und der Rettungswegbreiten wie Fläche "flexible Nutzung" oder als Szenenfläche genutzt werden.

**Sitzplätze: 138**

Bauherr			
<b>Freistaat Bayern - staatliches Bauamt Schweinfurt</b>			
Mainberger Straße 14			
97422 Schweinfurt		BAUHERR	
Projekt			
<b>Kursaalgebäude Staatsbad Bad Brückenau</b>			
Amand-von-Buseck-Straße 12			
97769 Bad Brückenau			
Datum	Gez.	Größe	Proj.-Nr.
03.05.2021	AR	297/210	F 1917
Maßstab	Inhalt		Plan Nr.
1:200	Bestuhlung Lola Montez-Saal Bestuhlung mit rechteckigen Tischen		BEST L 06
<b>ARCHITEKTURBÜRO STEFAN RICHTER</b>			
Architekt Dipl.-Ing.(FH) BDB			
Hartstraße 6, 97769 Bad Brückenau, Tel.: 09741-91290, Fax: 09741-912919 eMail: info@ab-richter.de, INTERNET: www.ab-richter.de			

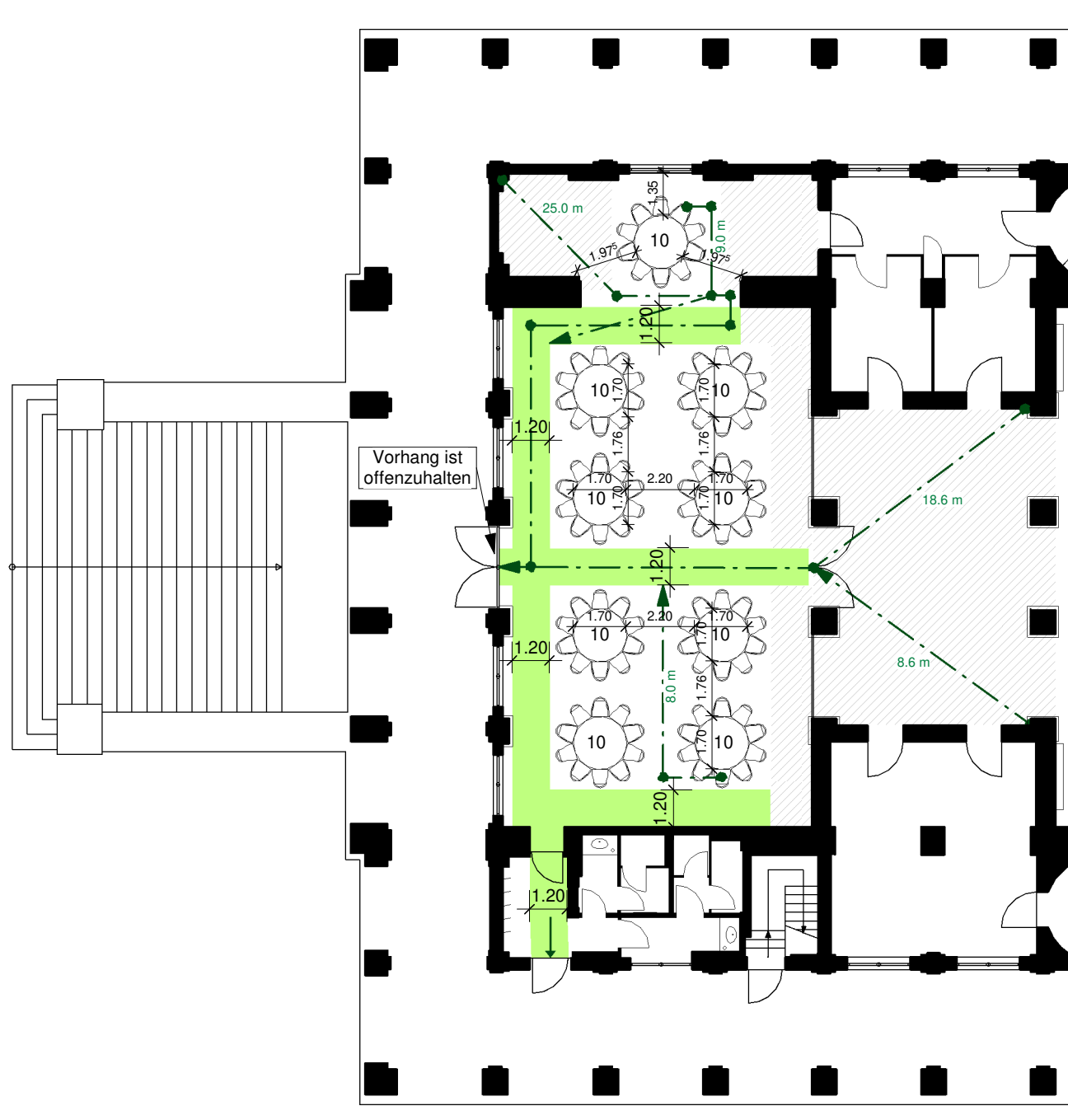

Bestuhlungsplan für maximale Bestuhlung zur Sicherung der Rettungswege und der Rettungswegbreiten.

Es bestehen keine Bedenken gegen eine geringere Bestuhlung.

Maße, die laut VStättV einzuhalten sind:  
Hauptgänge  $\geq 1.20 \text{ m}$ ,

Durchgangsbreiten Sitzplatzreihen  $\geq 40 \text{ cm}$ ,  
Abstand Tisch zu Tisch  $\geq 1.50 \text{ m}$

Fläche zur flexiblen Nutzung, ohne feste Bestuhlung oder Besucherplätze unter Berücksichtigung der Rettungswege und der Rettungswegbreiten.

Sicherstellung der max. Rettungsweglängen von 30 m einschließlich von Bühnenflächen und von rückwärtigem Bühnenbereich

Wenn Besucherplätze entfallen, kann dieser Bereich unter Berücksichtigung der Rettungswege und der Rettungswegbreiten wie Fläche "flexible Nutzung" oder als Szenenfläche genutzt werden.

Sitzplätze: 90

Bauherr

**Freistaat Bayern -  
staatliches Bauamt Schweinfurt**

Mainberger Straße 14  
97422 Schweinfurt

BAUHERR

Projekt

**Kursaalgebäude Staatsbad Bad Brückenau**

Amand-von-Buseck-Straße 12  
97769 Bad Brückenau

Datum	Gez.	Größe	Proj.-Nr.
03.05.2021	AR	297/210	F 1917
Maßstab	Inhalt	Plan Nr.	
1:200	Bestuhlung Lola Montez-Saal Bestuhlung mit runden Tischen	BEST L 07	

**ARCHITEKTURBÜRO STEFAN RICHTER**

Architekt Dipl.-Ing.(FH) BDB

Hartstraße 6, 97769 Bad Brückenau, Tel.: 09741-91290, Fax: 09741-912919  
eMail: info@ab-richter.de, INTERNET: www.ab-richter.de







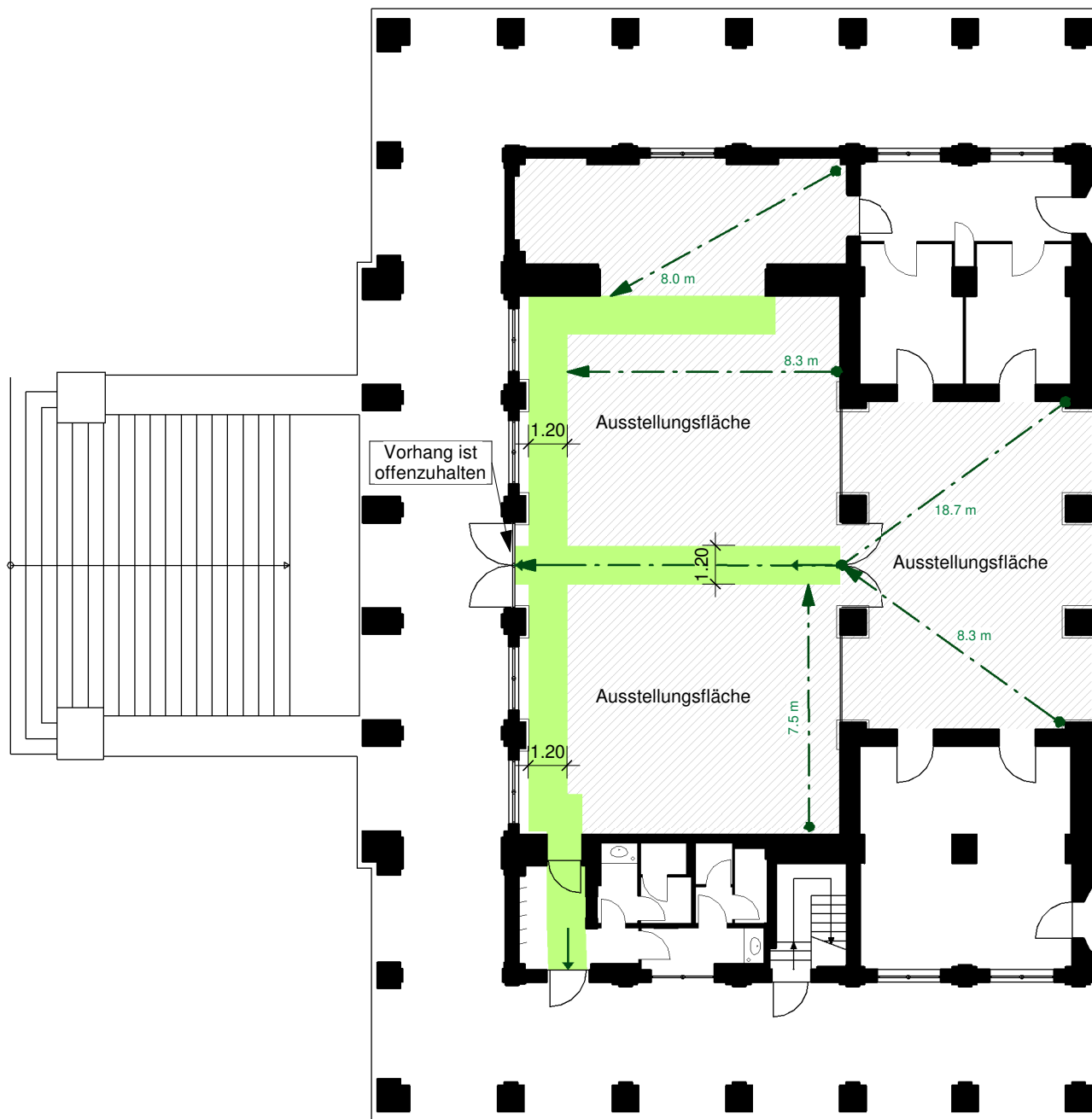

Bestuhlungsplan für maximale Bestuhlung zur Sicherung der Rettungswege und der Rettungswegbreiten.  
Es bestehen keine Bedenken gegen eine geringere Bestuhlung.

Maße, die laut VStättV einzuhalten sind:  
Hauptgänge  $\geq 1.20$  m,  
Durchgangsbreiten Sitzplatzreihen  $\geq 40$  cm,  
Abstand Tisch zu Tisch  $\geq 1.50$  m

Fläche zur flexiblen Nutzung, ohne feste Bestuhlung oder Besucherplätze unter Berücksichtigung der Rettungswege und der Rettungswegbreiten.

Auch mit jeglicher Art von Hindernissen (Ausstellungsstücke, Standaufbauten, ...) muss von jedem Ort der Ausstellungsfläche ein Durchgang zu einem Hauptgang mit einer maximalen Laufwegslänge von 10 m vorhanden sein.

Die gesamte RW-Länge (Laufwegslänge) von max. 30 m von jedem Ort der Ausstellungsflächen bis zum Ausgang ins Freie muss sichergestellt werden.

Die max. Personenanzahl von 400 Personen ist durch Eingangskontrollen sicherzustellen

Bauherr

**Freistaat Bayern -  
staatliches Bauamt Schweinfurt**

Mainberger Straße 14  
97422 Schweinfurt

BAUHERR

Projekt

**Kurssaalgebäude Staatsbad Bad Brückenau**

Amand-von-Buseck-Straße 12  
97769 Bad Brückenau

Datum	Gez.	Größe	Proj.-Nr.
03.05.2021	AR	297/210	F 1917
Maßstab	Inhalt	Plan Nr.	
1:200	Bestuhlung Lola Montez-Saal Ausstellung max. 400 Personen	BEST L 09	

**ARCHITEKTURBÜRO STEFAN RICHTER**

Architekt Dipl.-Ing.(FH) BDB

Hartstraße 6, 97769 Bad Brückenau, Tel.: 09741-91290, Fax: 09741-912919  
eMail: info@ab-richter.de, INTERNET: www.ab-richter.de