

Standardbestuhlung (Catering)

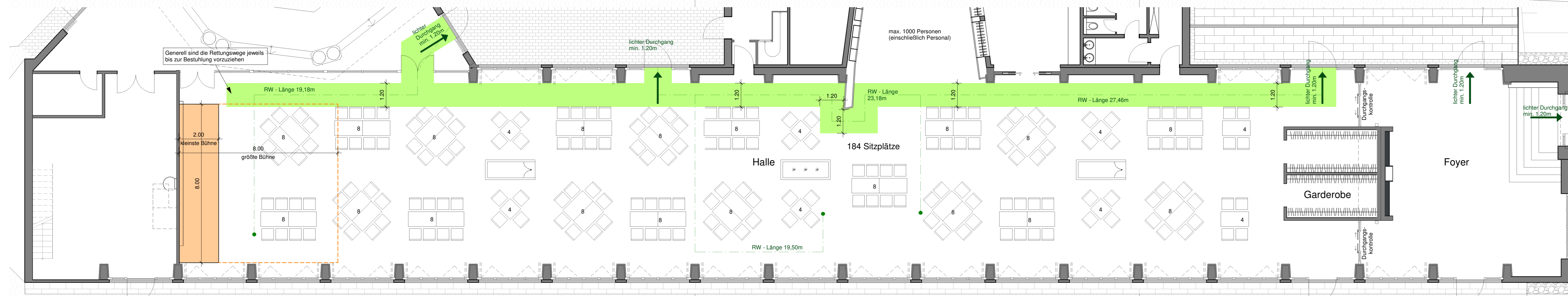

Standardbestuhlung (maximal)

Bestuhlungsplan für maximale Bestuhlung zur Sicherung der Rettungswege und der Rettungswegbreiten.  
Es bestehen keine Bedenken gegen eine geringere Bestuhlung.

Maße, die laut VStättV einzuhalten sind:  
Hauptgänge  $\geq 1.20\text{ m}$   
Durchgangsbreiten Sitzplatzreihen  $\geq 40\text{ cm}$   
Abstand Tisch zu Tisch  $\geq 1.50\text{ m}$

Stühle in Reihen sind fest miteinander zu verbinden.

Fläche zur flexiblen Nutzung, ohne feste Bestuhlung oder Besucherplätze unter Berücksichtigung der Rettungswege und der Rettungswegbreiten

Sicherstellung der max. Rettungsweglängen von 30 m einschließlich von Bühnenflächen und von rückwärtigem Bühnenbereich

Wenn Besucherplätze entfallen, kann dieser Bereich unter Berücksichtigung der Rettungswege und der Rettungswegbreiten wie Fläche "flexible Nutzung" oder als Szenenfläche genutzt werden.

Bauherr  
**Bayerisches Staatsbad Bad Brückenau - Staatliche Kurverwaltung**  
Heinrich-von-Bibra-Straße 25  
97769 Bad Brückenau

Projekt  
**Sanierung Wandelhalle - Staatsbad Bad Brückenau**  
Heinrich-von-Bibra-Straße 21  
97769 Bad Brückenau

Datum	Gez.	Größe	Proj.-Nr.
07.03.2022 geä. 17.11.2023	PL /JS	1100/ 420	D 1810
Maßstab	Inhalt	Plan Nr.	
1:100	Bestuhlung Wandelhalle <b>Standardbestuhlung</b>	<b>BEST 01 a</b>	

**RICHTER | ARCHITEKTUR**

Stefan Richter Architekt Dipl.-Ing. (FH) BDB  
Hartstraße 6, 97769 Bad Brückenau, T. 09741 9129 0, www.ab-richter.de

Brandschutz geprüft - Marco Kittner-Meier, M.Eng.

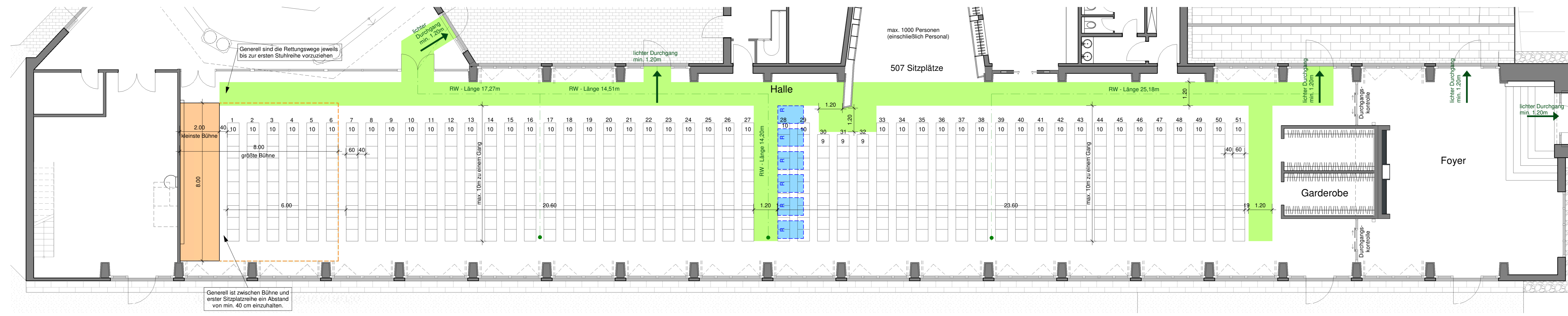

Reihenbestuhlung (maximal)



Reihenbestuhlung (Catering)

Bestuhlungsplan für maximale Bestuhlung zur Sicherung der Rettungswege und der Rettungswegbreiten.  
 Es bestehen keine Bedenken gegen eine geringere Bestuhlung.

Maße, die laut VStättV einzuhalten sind:  
 Hauptgänge  $\geq 1.20\text{ m}$   
 Durchgangsbreiten Sitzplatzreihen  $\geq 40\text{ cm}$   
 Abstand Tisch zu Tisch  $\geq 1.50\text{ m}$

Stühle in Reihen sind fest miteinander zu verbinden.

Fläche zur flexiblen Nutzung, ohne feste Bestuhlung oder Besucherplätze unter Berücksichtigung der Rettungswege und der Rettungswegbreiten

Sicherstellung der max. Rettungsweglängen von 30 m einschließlich von Bühnenflächen und von rückwärtigem Bühnenbereich

Wenn Besucherplätze entfallen, kann dieser Bereich unter Berücksichtigung der Rettungswege und der Rettungswegbreiten wie Fläche "flexible Nutzung" oder als Szenenfläche genutzt werden.

Bauherr  
**Bayerisches Staatsbad Bad Brückenau - Staatliche Kurverwaltung**  
 Heinrich-von-Bibra-Straße 25  
 97769 Bad Brückenau

Projekt  
**Sanierung Wandelhalle - Staatsbad Bad Brückenau**  
 Heinrich-von-Bibra-Straße 21  
 97769 Bad Brückenau

Datum	Gez.	Größe	Proj.-Nr.
07.03.2022 geä. 17.11.2023	PL/ JS	1100/ 420	D 1810
Maßstab	Inhalt	Plan Nr.	
1:100	Bestuhlung Wandelhalle <b>Reihenbestuhlung</b>	<b>BEST 02 a</b>	

**RICHTER | ARCHITEKTUR**

Stefan Richter Architekt Dipl.-Ing. (FH) BDB  
 Hartstraße 6, 97769 Bad Brückenau, T. 09741 9129 0, www.ab-richter.de

Brandschutz geprüft - Marco Kittner-Meier, M.Eng.

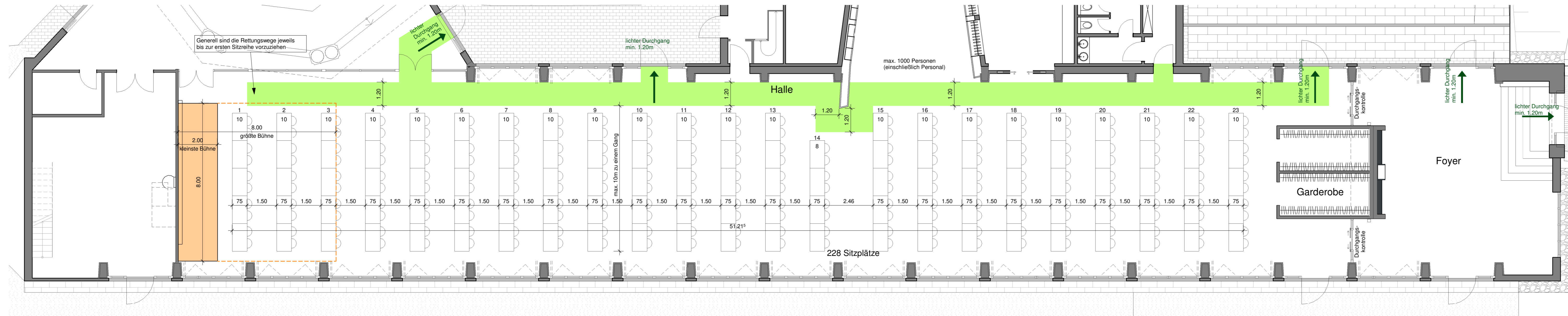

parlamentarische Bestuhlung (maximal)

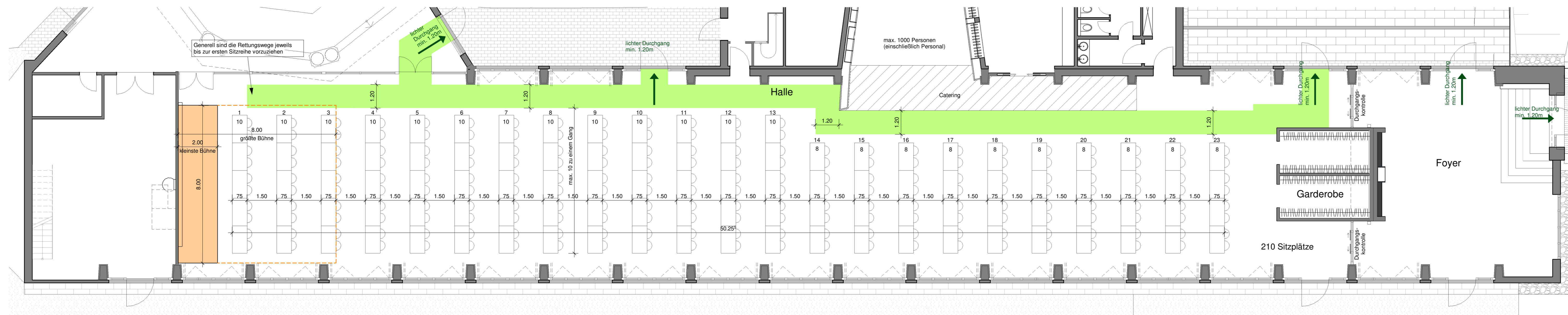

parlamentarische Bestuhlung (Catering)

Bestuhlungsplan für maximale Bestuhlung zur Sicherung der Rettungswege und der Rettungswegbreiten.  
Es bestehen keine Bedenken gegen eine geringere Bestuhlung.

Maße, die laut VStättV einzuhalten sind:  
Hauptgänge  $\geq 1.20\text{ m}$   
Durchgangsbreiten Sitzplatzreihen  $\geq 40\text{ cm}$   
Abstand Tisch zu Tisch  $\geq 1.50\text{ m}$

Stühle in Reihen sind fest miteinander zu verbinden.

Fläche zur flexiblen Nutzung, ohne feste Bestuhlung oder Besucherplätze unter Berücksichtigung der Rettungswege und der Rettungswegbreiten

Sicherstellung der max. Rettungsweglängen von 30 m einschließlich von Bühnenflächen und von rückwärtigem Bühnenbereich

Wenn Besucherplätze entfallen, kann dieser Bereich unter Berücksichtigung der Rettungswege und der Rettungswegbreiten wie Fläche "flexible Nutzung" oder als Szenenfläche genutzt werden.

Bauherr  
**Bayerisches Staatsbad Bad Brückenau - Staatliche Kurverwaltung**  
Heinrich-von-Bibra-Straße 25  
97769 Bad Brückenau

Projekt  
**Sanierung Wandelhalle - Staatsbad Bad Brückenau**  
Heinrich-von-Bibra-Straße 21  
97769 Bad Brückenau

Datum	Gez.	Größe	Proj.-Nr.
07.03.2022 geä. 17.11.2023	PL/ JS	1100/ 420	D 1810
Maßstab	Inhalt	Plan Nr.	
1:100	Bestuhlung Wandelhalle <b>parlamentarische Bestuhlungen</b>	<b>BEST 03 a</b>	

**RICHTER | ARCHITEKTUR**  
Stefan Richter Architekt Dipl.-Ing. (FH) BDB  
Hartstraße 6, 97769 Bad Brückenau, T: 09741 9129 0, www.ab-richter.de

Brandschutz geprüft - Marco Kittner-Meier, M.Eng.

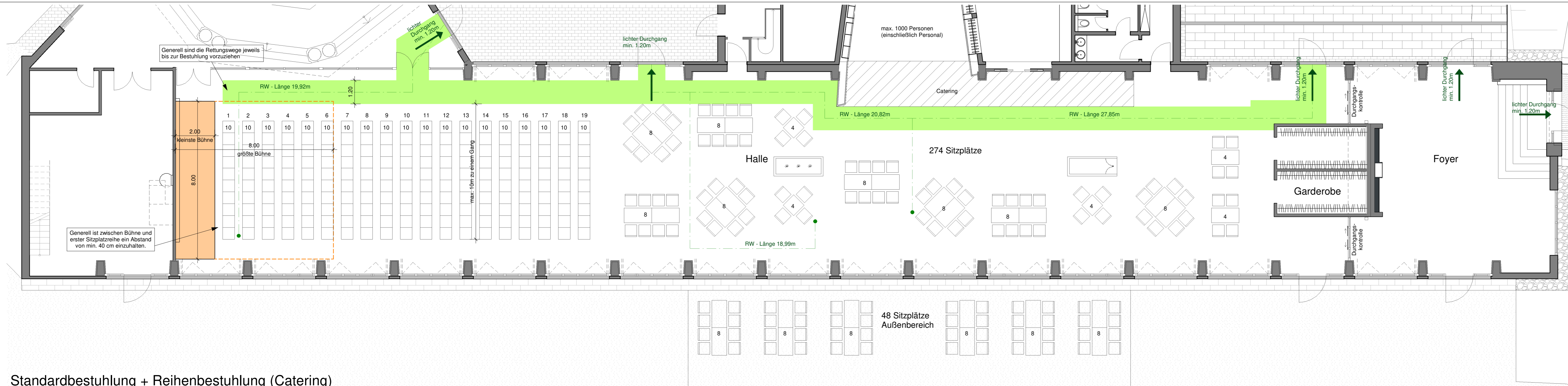

Standardbestuhlung + Reihenbestuhlung (Catering)

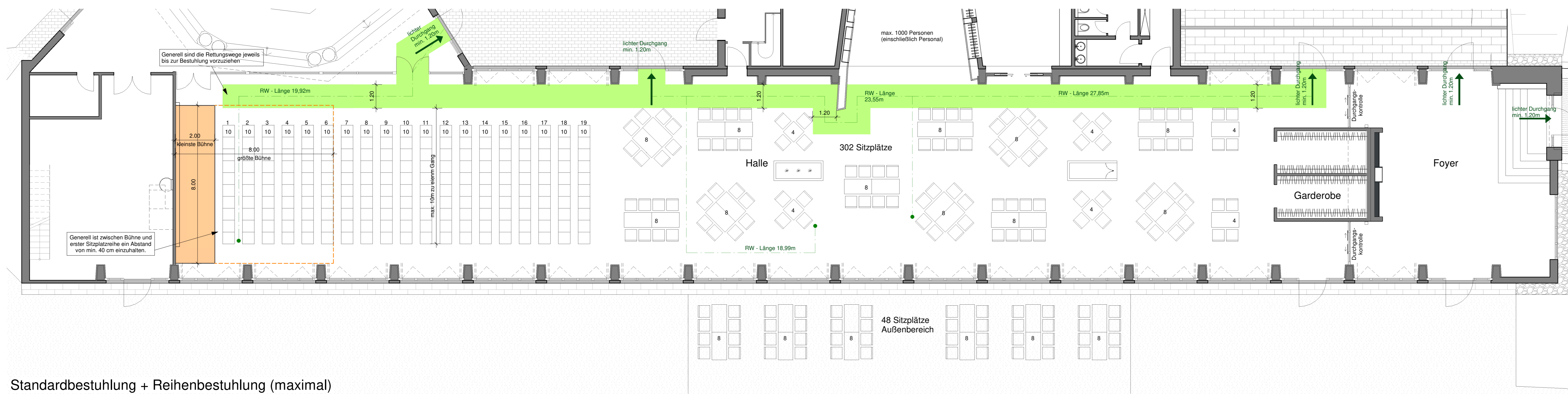

Standardbestuhlung + Reihenbestuhlung (maximal)

Bestuhlungsplan für maximale Bestuhlung zur Sicherung der Rettungswege und der Rettungswegbreiten. Es bestehen keine Bedenken gegen eine geringere Bestuhlung.

Maße, die laut VStättV einzuhalten sind:  
 Hauptgänge  $\geq 1,20$  m,  
 Durchgangsbreiten Sitzplatzreihen  $\geq 40$  cm,  
 Abstand Tisch zu Tisch  $\geq 1,50$  m

Stühle in Reihen sind fest miteinander zu verbinden.

Fläche zur flexiblen Nutzung, ohne feste Bestuhlung oder Besucherplätze unter Berücksichtigung der Rettungswege und der Rettungswegbreiten

Sicherstellung der max. Rettungsweglängen von 30 m einschließlich von Bühnenflächen und von rückwärtigem Bühnenbereich

Wenn Besucherplätze entfallen, kann dieser Bereich unter Berücksichtigung der Rettungswege und der Rettungswegbreiten wie Fläche "flexible Nutzung" oder als Szenenfläche genutzt werden.

Bauherr  
**Bayerisches Staatsbad Bad Brückenau - Staatliche Kurverwaltung**  
 Heinrich-von-Bibra-Straße 25  
 97769 Bad Brückenau

Projekt  
**Sanierung Wandelhalle - Staatsbad Bad Brückenau**  
 Heinrich-von-Bibra-Straße 21  
 97769 Bad Brückenau

Datum	Gez.	Größe	Proj.-Nr.
17.11.2023	JS	1100/ 420	D 1810

Maßstab	Inhalt	Plan Nr.
1:100	Bestuhlung Wandelhalle <b>Standard- + Reihenbestuhlung</b>	<b>BEST 05</b>

**RICHTER | ARCHITEKTUR**

Stefan Richter Architekt Dipl.-Ing. (FH) BDB  
 Hartstraße 6, 97769 Bad Brückenau, T. 09741 9129 0, www.ab-richter.de

Brandschutz geprüft - Marco Kittner-Meier, M.Eng.

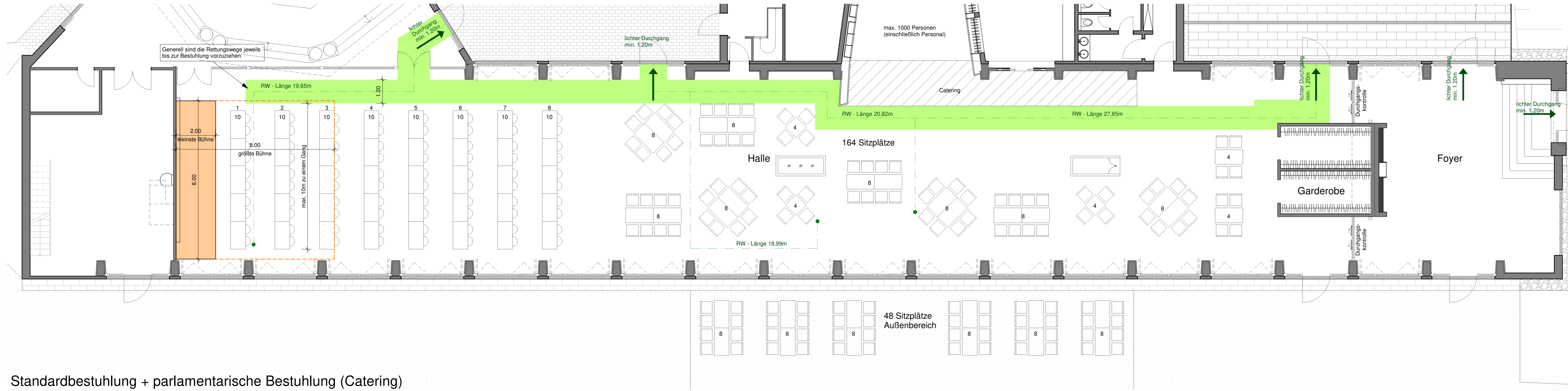

Standardbestuhlung + parlamentarische Bestuhlung (Catering)

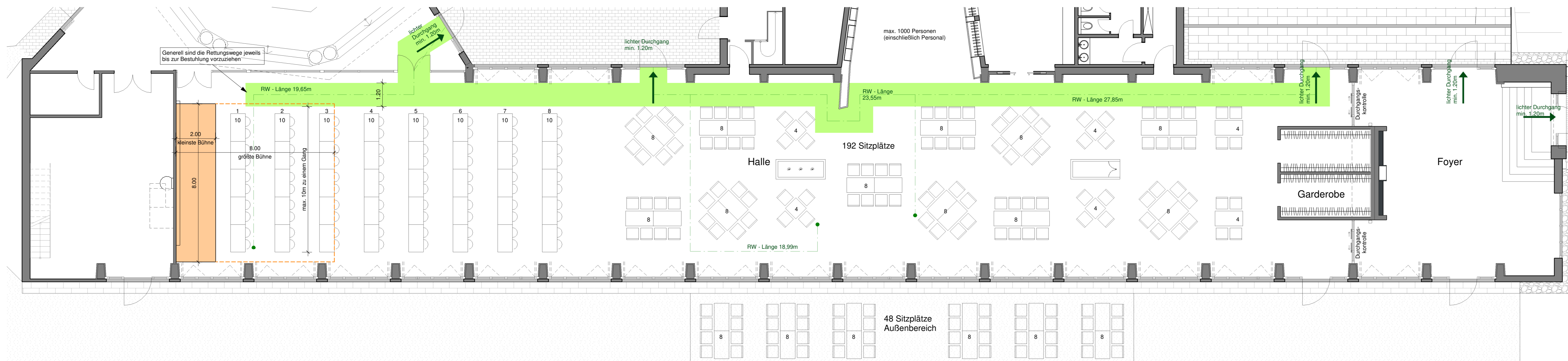

Standardbestuhlung + parlamentarische Bestuhlung (maximal)

Bestuhlungsplan für maximale Bestuhlung zur Sicherung der Rettungswege und der Rettungswegbreiten.  
Es bestehen keine Bedenken gegen eine geringere Bestuhlung.

Maße, die laut VStättV einzuhalten sind:  
Hauptgänge  $\geq 1,20$  m,  
Durchgangsbreiten Sitzplatzreihen  $\geq 40$  cm,  
Abstand Tisch zu Tisch  $\geq 1,50$  m

Stühle in Reihen sind fest miteinander zu verbinden.

Sicherstellung der max. Rettungsweglängen von 30 m einschließlich von Bühnenflächen und von rückwärtigem Bühnenbereich

Wenn Besucherplätze entfallen, kann dieser Bereich unter Berücksichtigung der Rettungswege und der Rettungswegbreiten wie Fläche "flexible Nutzung" oder als Szenenfläche genutzt werden.

Fläche zur flexiblen Nutzung, ohne feste Bestuhlung oder Besucherplätze unter Berücksichtigung der Rettungswege und der Rettungswegbreiten

Bauherr  
**Bayerisches Staatsbad Bad Brückenau - Staatliche Kurverwaltung**  
Heinrich-von-Bibra-Straße 25  
97769 Bad Brückenau

Projekt  
**Sanierung Wandelhalle - Staatsbad Bad Brückenau**  
Heinrich-von-Bibra-Straße 21  
97769 Bad Brückenau

Datum	Gez.	Größe	Proj.-Nr.
17.11.2023	JS	1100/ 420	D 1810

Maßstab	Inhalt	Plan Nr.
1:100	Bestuhlung Wandelhalle <b>Standard- + parlamentarische Bestuhlung</b>	<b>BEST 06</b>

**RICHTER | ARCHITEKTUR**

Stefan Richter Architekt Dipl.-Ing. (FH) BDB  
Hartstraße 6, 97769 Bad Brückenau, T. 09741 9129 0, www.ab-richter.de

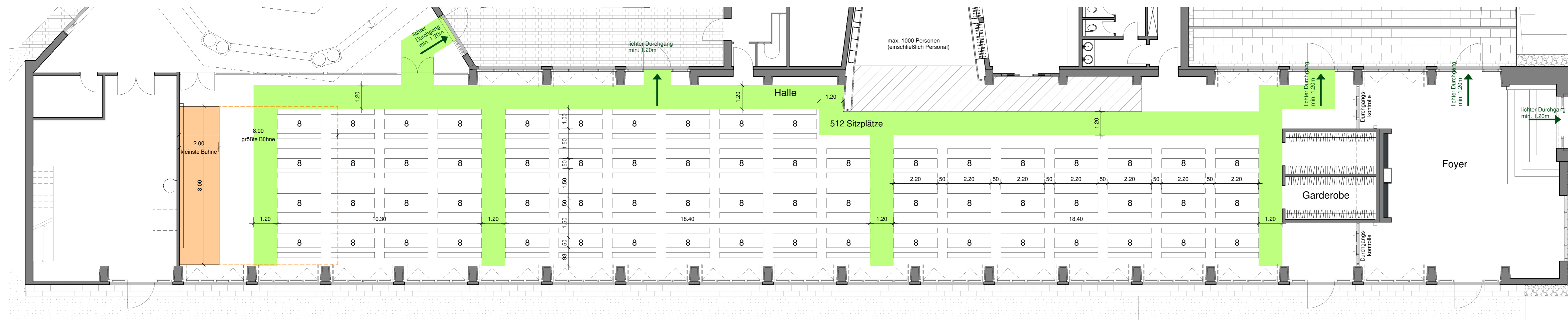

Festzeltgarnitur (Catering)

Bestuhlungsplan für maximale Bestuhlung zur Sicherung der Rettungswege und der Rettungswegbreiten.  
Es bestehen keine Bedenken gegen eine geringere Bestuhlung.

Maße, die laut VStättV einzuhalten sind:  
Hauptgänge  $\geq 1.20$  m,  
Durchgangsbreiten Sitzplatzreihen  $\geq 40$  cm,  
Abstand Tisch zu Tisch  $\geq 1.50$  m

Stühle in Reihen sind fest miteinander zu verbinden.

Sicherstellung der max. Rettungsweglängen von 30 m einschließlich von Bühnenflächen und von rückwärtigem Bühnenbereich

Wenn Besucherplätze entfallen, kann dieser Bereich unter Berücksichtigung der Rettungswege und der Rettungswegbreiten wie Fläche "flexible Nutzung" oder als Szenenfläche genutzt werden.

Fläche zur flexiblen Nutzung, ohne feste Bestuhlung oder Besucherplätze unter Berücksichtigung der Rettungswege und der Rettungswegbreiten

Bauherr  
**Bayerisches Staatsbad Bad Brückenau - Staatliche Kurverwaltung**

Heinrich-von-Bibra-Straße 25  
97769 Bad Brückenau

Projekt  
**Sanierung Wandelhalle - Staatsbad Bad Brückenau**

Heinrich-von-Bibra-Straße 21  
97769 Bad Brückenau

Datum	Gez.	Größe	Proj.-Nr.
17.11.2023	JS	1100/ 420	D 1810

Maßstab	Inhalt	Plan Nr.
1:100	Bestuhlung Wandelhalle <b>Festzeltgarnitur (Catering)</b>	<b>BEST 07</b>